



Ministério da Educação
Secretaria de Educação Profissional e Tecnológica
Instituto Federal Catarinense – *Campus* Blumenau

ANEXO IX – PROJETOS E PLANTAS

RDC ELETRÔNICO 001/2020

PROCESSO 23473.001131/2020-03

01 PLANTA BAIXA BANHEIROS
ESCALA: 1/50

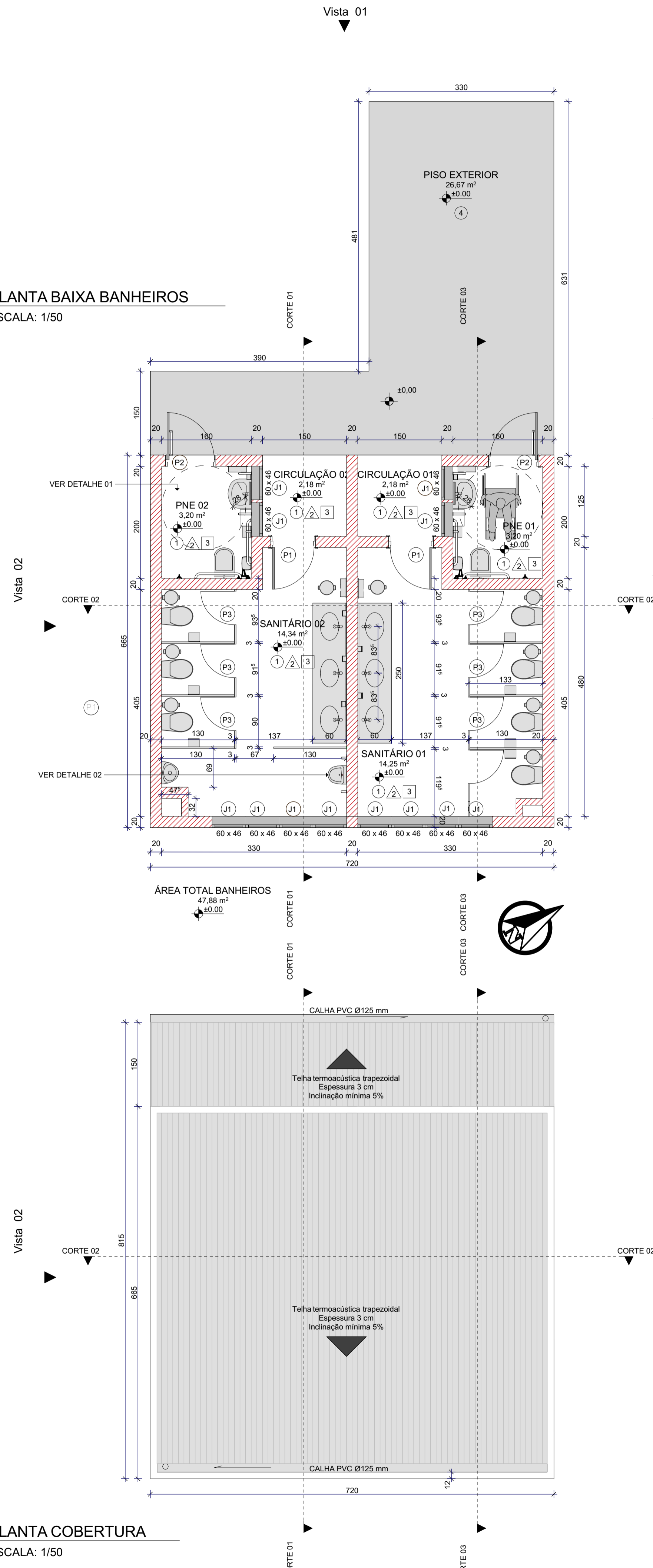

02 PLANTA COBERTURA
ESCALA: 1/50

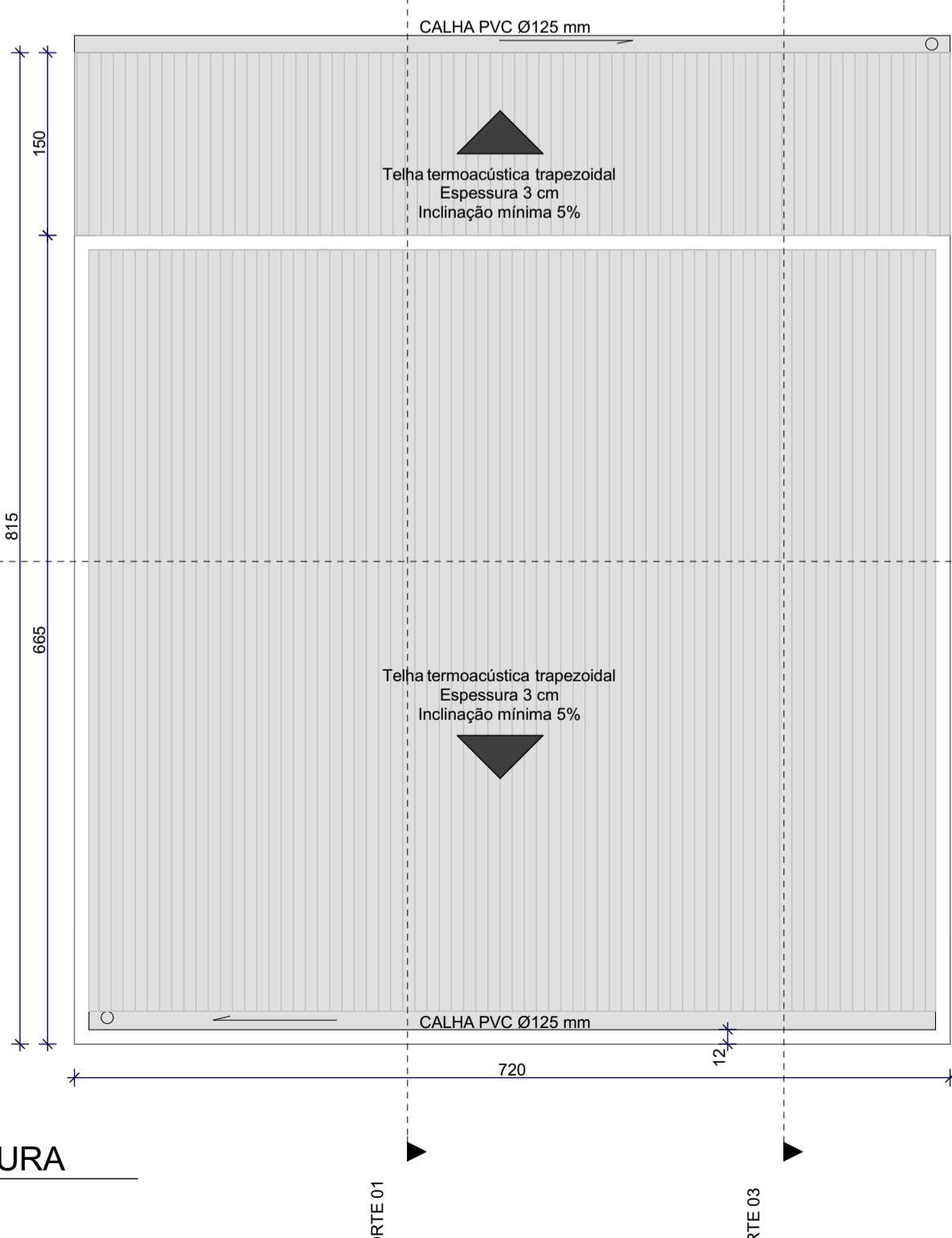

03 ELEVÇÃO VISTA 01
ESCALA: 1/50

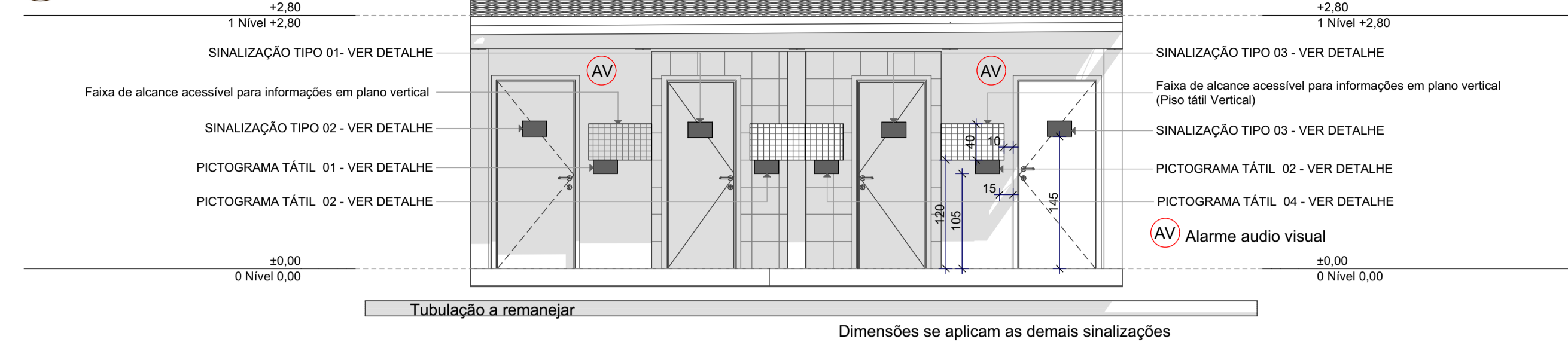

04 ELEVÇÃO VISTA 02
ESCALA: 1/50



05 CORTE 01
ESCALA: 1/50

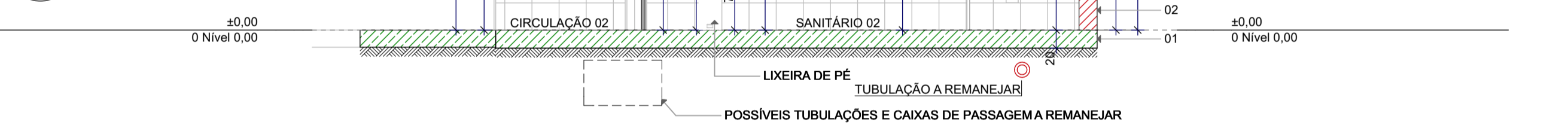

06 CORTE 02
ESCALA: 1/50



07 CORTE 03
ESCALA: 1/50

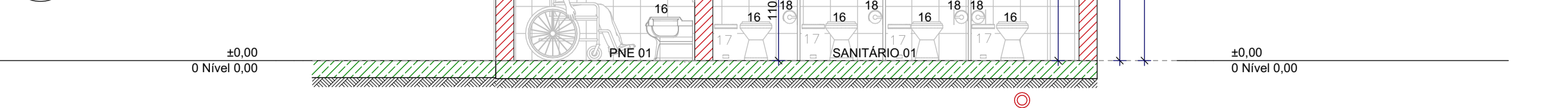

LEGENDA DE PROJETO

- ESPECIFICAÇÕES**
- PISO:**
- 01 - PISO INTERNO ESPESSURA TOTAL 20 cm, SENDO:
 - *ESPESSURA 10 cm - CAMADA HORIZONTAL DRENANTE C/ PEDRA BRITADA 1 E 2
 - *LONA PLÁSTICA PRETA, PARA IMPERMEABILIZAÇÃO, ESPESSURA 150 MICRAS.
 - *ESPESSURA 7 cm - PISO EM CONCRETO 25MPA PREPARO MECÂNICO, COM ARMADURA EM TELA SOLDADA Q-138
 - *ESPESSURA 2 CM - CONTRA PISO
 - *ESPESSURA 0,5 CM ARGAMASSA
 - * 0,5 CM REVESTIMENTO CERÂMICO PARA PISO COM PLACAS TIPO ESMALTADA EXTRA DE DIMENSÕES 60X60 CM.
 - 04 - PISO EXTERNO ESPESSURA TOTAL 19 cm, SENDO:
 - *ESPESSURA 10 cm - CAMADA HORIZONTAL DRENANTE C/ PEDRA BRITADA 1 E 2
 - *LONA PLÁSTICA PRETA, PARA IMPERMEABILIZAÇÃO, ESPESSURA 150 MICRAS.
 - *ESPESSURA 7 cm - PISO EM CONCRETO 25MPA PREPARO MECÂNICO, COM ARMADURA EM TELA SOLDADA Q-138
 - *ESPESSURA 2 CM - CONTRA PISO
- PAREDE:**
- 02 - FACE INTERNA
 - *REVESTIMENTO CERÂMICO PARA PAREDES INTERNAS COM PLACAS TIPO ESMALTADA EXTRA DE DIMENSÕES 20X20 CM
 - 02 - FACE EXTERNA
 - *PINTURA COM TINTA TEXTURIZADA ACRÍLICA
- TETO:**
- 03 - SOB LAJE
 - FORRO DE PVC, LISO
- OUTROS:**
- 05 - 2X BANCADA EM GRANITO, COR CINZA.
 - 06 - 8X SABONETEIRA DE PLÁSTICO.
 - 07 - 6X ESPELHOS 60X80 cm.
 - 08 - 4X PORTA TOALHA DE PLÁSTICO.
 - 09 - 2X MICTÓRIO DE CERÂMICA BRANCA, SENDO UM DELES ACESSÍVEL COM BARRAS LATERAIS DE APOIO PARA PESSOAS DE BAIXA ESTATURA OU MOBILIDADE REDUZIDA, DESCARGA DE ACIONAMENTO, HORIZONTAL FECHAMENTO AUTOMÁTICO, FORÇA DE ACIONAMENTO MENOR QUE 23 N.
 - 11 - RUFU METÁLICO
 - 10 - LAJE PRE-MOLDADA, CAPEAMENTO DE 3 CM, CONCRETO COM fck 25 Mpa.
 - 12 - CALHA PVC Ø 125 mm
 - 13 - TRELIÇA PERFIL TIPO U 76 X 6.11
 - 14 - TELHA TERMOACÚSTICA TIPO SANDUICHE, ESPESSURA 3 cm
 - 15 - ALVENARIA DE VEDAÇÃO DE BLOCOS CERÂMICOS FURADOS NA HORIZONTAL DE 9X19X19CM PARA PLATIBANDA, 14X9X19 PAREDES EXTERNAS E DIVISÓRIA INTERNA
 - 16 - 7x VASOS SANITÁRIOS CONVENCIONAIS E 2x VASOS SANITÁRIOS PARA BANHEIRO COM ACESSIBILIDADE
 - 17 - 7x LIXEIRA COM TAMPA E ACIONAMENTO DE PEDAL
 - 18 - 9x PORTA DE PAPEL HIGIÊNICO
 - 19 - DIVISÓRIA EM GRANITO COR CINZA, altura de 1,80 m
 - 20 - 7x VALVULA DE DESCARGA CONVENCIONAL E 02x VALVULAS DE DESCARGA COM ALAVANCA
 - 21 - 8XTORNEIRAS COM ACIONADOR AUTOMÁTICO E TEMPORIZADOR

LISTA DE PORTAS

ID	TIPO	LARGURA (cm)	ALTURA (m)	QUANTIDADE	MATERIAL E REVESTIMENTO
P01	ABRIR	80	2,10	4	PORTA DE MADEIRA, Espessura 3,5 cm
P02	ABRIR	90	2,10	2	PORTA DE MADEIRA, Espessura 3,5 cm
P03	ABRIR	60	1,60	7	PORTA DE MADEIRA, Espessura 3,5 cm

LISTA DE JANELA

ID	TIPO	LARGURA (cm)	ALTURA (cm)	QUANTIDADE	PEITORIL	MATERIAL E REVESTIMENTO
J01	MAXIM-AR	60	46	12	1,80 m	ALUMÍNIO

QUADRO DE ÁREA
ÁREA BANHEIROS: 47,88 m²
PISO EXTERIOR: 26,67 m²

INSTITUTO FEDERAL
Catarinense
Campus Blumenau

AUTORIA DO PROJETO:
INFRABLU
ENGENHARIA

ARTHUR BITTELBRUNN
CREA/SC - 143805-9
www.infrablu.com.br

INSTITUTO FEDERAL DE
EDUCAÇÃO CIÊNCIA E TECNOLOGIA
CATARINENSE
UNIDADE:
CAMPUS BLUMENAU
ENDEREÇO:
RUA BERNARDINO J. DE OLIVEIRA
BLUMENAU - SC

TÍTULO DO DESENHO: **PLANTA BAIXA/CORTES/ELEVAÇÕES**

OBJETIVO DO PROJETO: CONSTRUÇÃO	TIPO DE PROJETO: ARQUITETÔNICO	FOLHA: 01
AUTORIA DO DESENHO: ARTHUR BITTELBRUNN	ÁREA DO PROJETO: 47,88m² + 8,37m²	REFERÊNCIA: AQ. 01/03
CIDADE - UF: BLUMENAU - SC	REVISÃO Nº: 00	
DATA: 13/06/2018	ESCALA: INDICADA	

09 DETALHE 01 - VISTA 03
ESCALA: 1/20

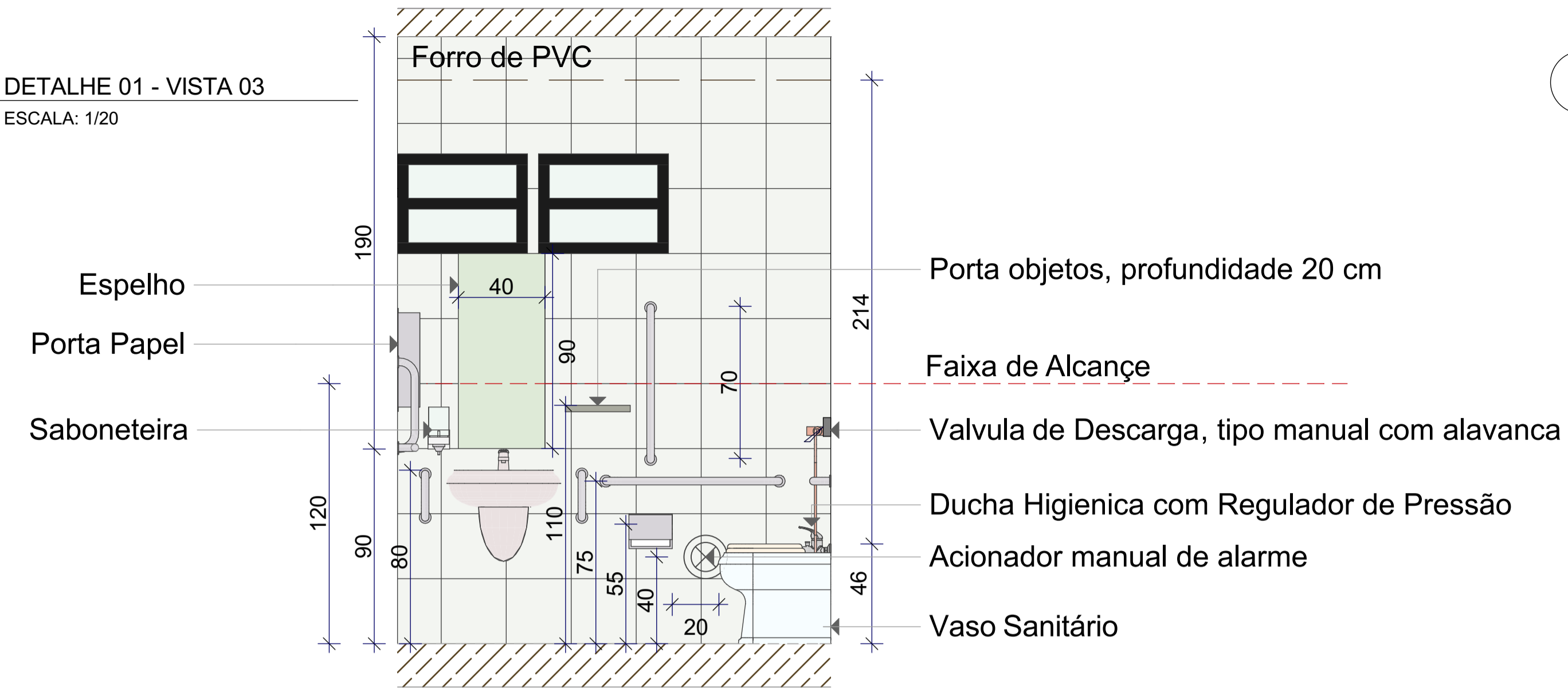

09 DETALHE 01 - VISTA 02
ESCALA: 1/20

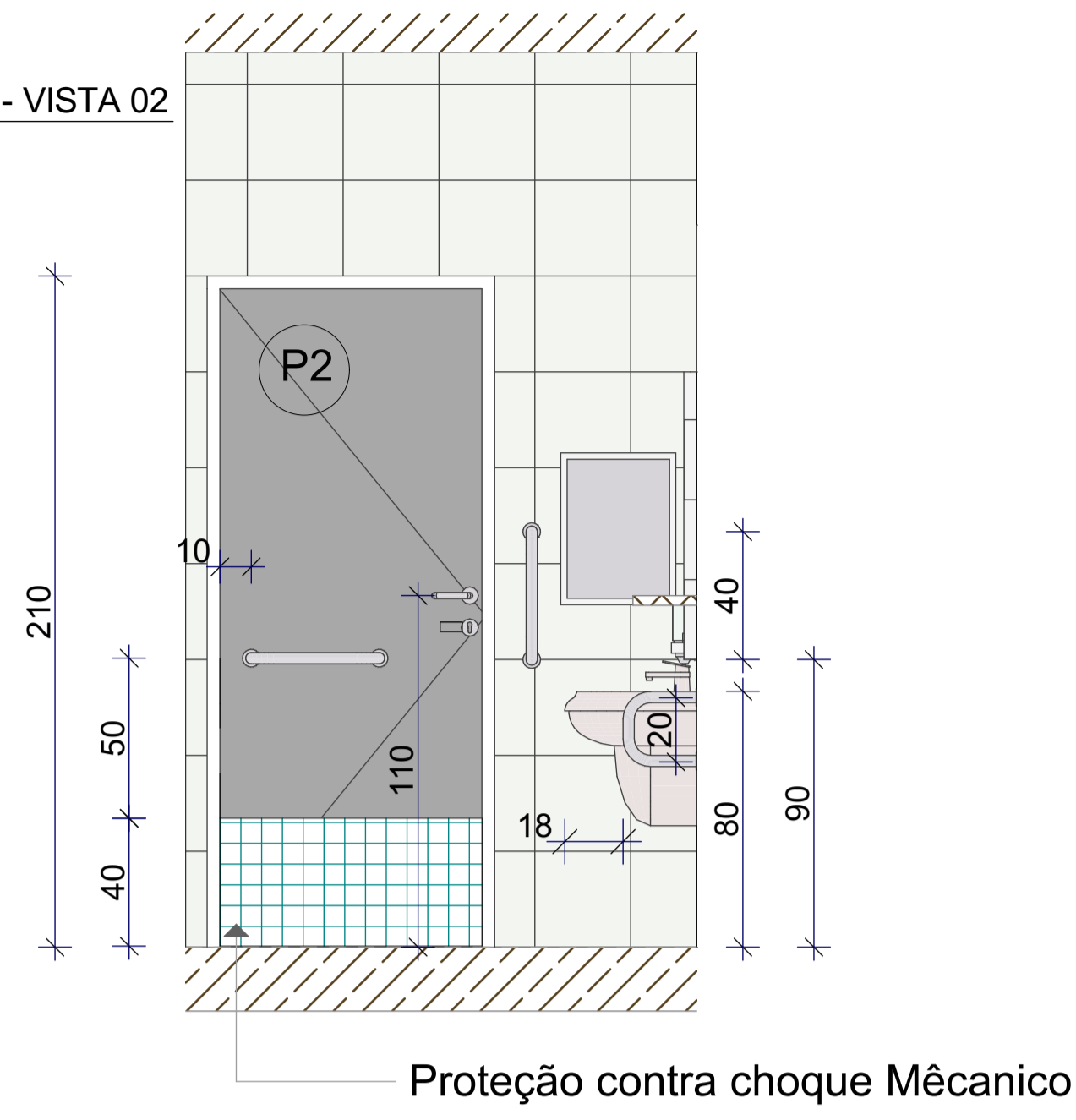

a) Resistir a um esforço mínimo de 150 kg no sentido de utilização da barra, sem apresentar deformações permanentes ou fssuras
b) seção transversal entre 30 mm e 45 mm

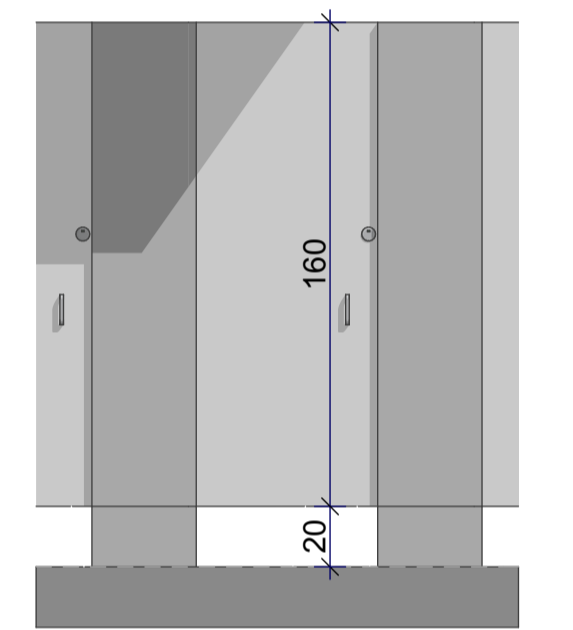
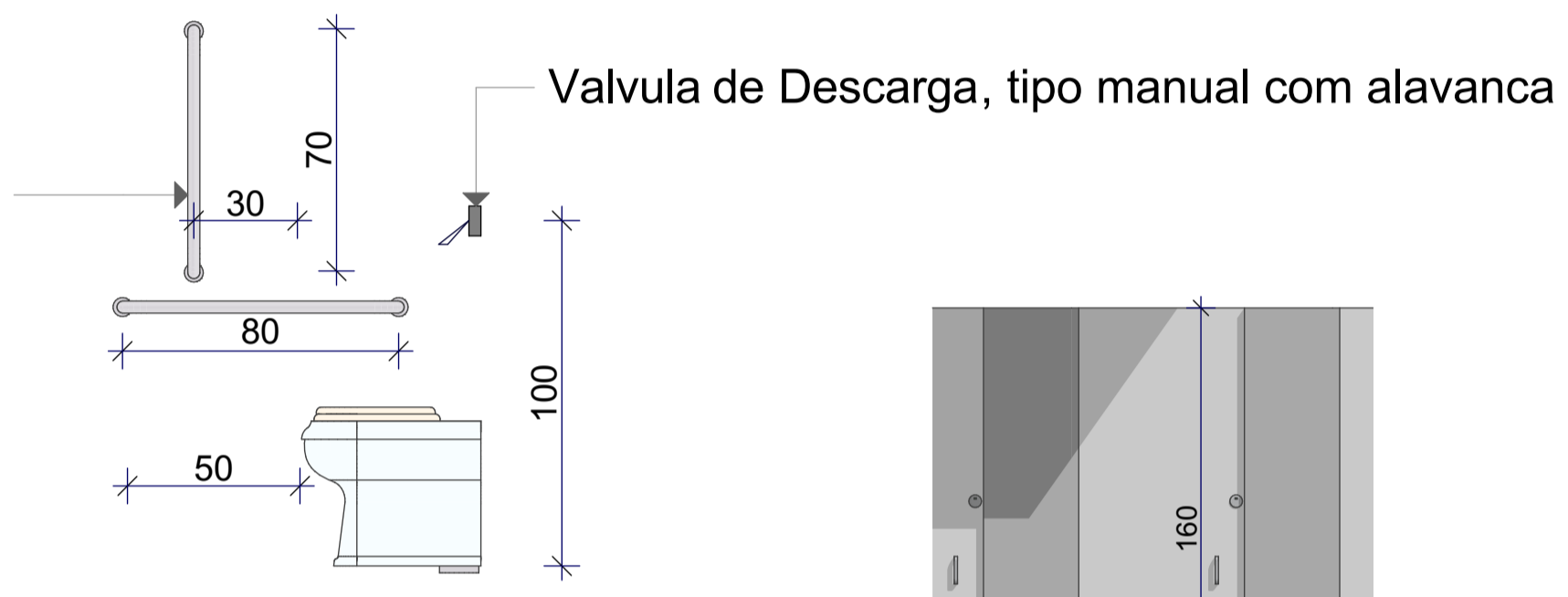

09 DETALHE 01 - VISTA 01
ESCALA: 1/20

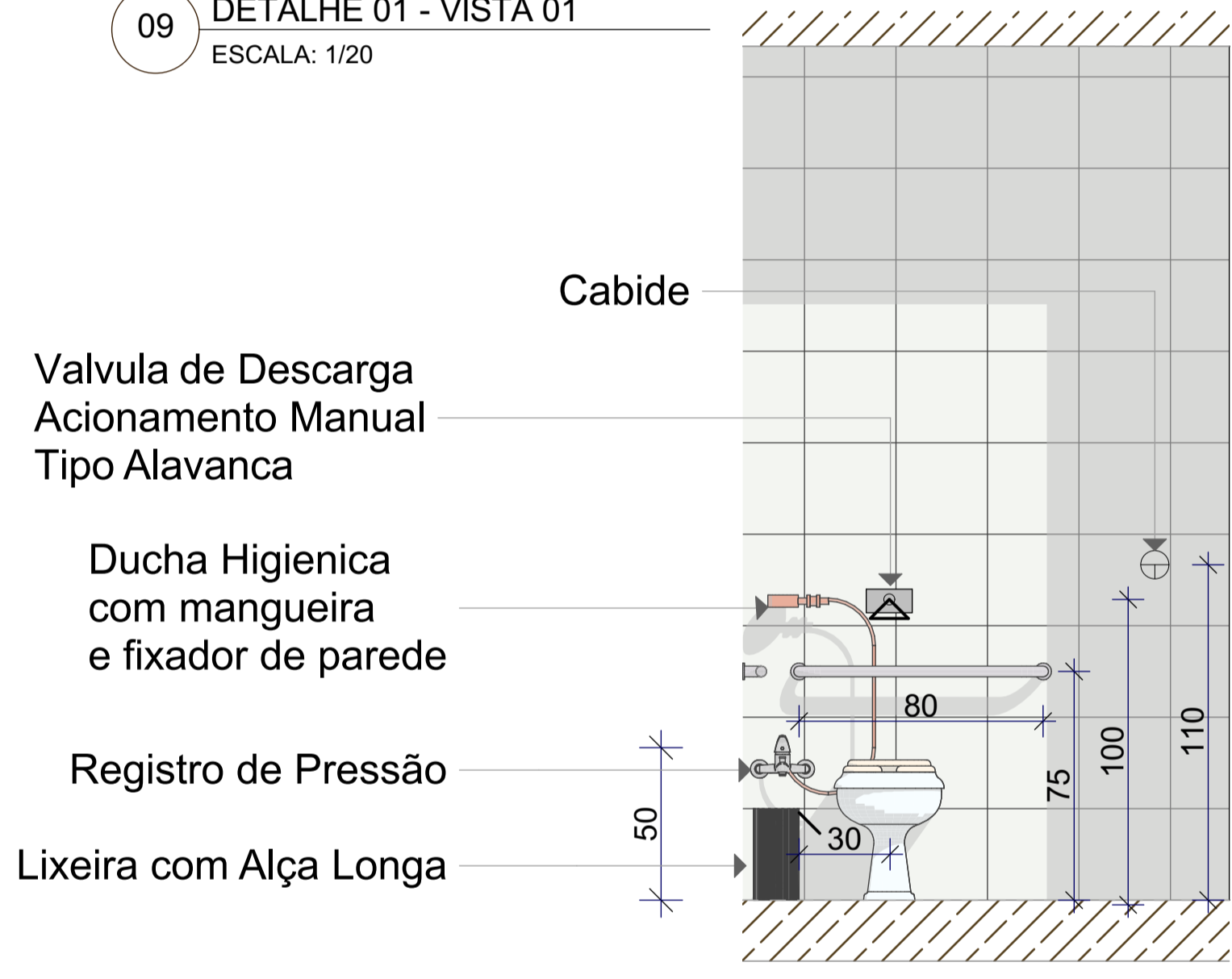

DETALHE PICTOGRAMA TÁTIL PADRÃO INSTITUTO FEDERAL CATARINENSE

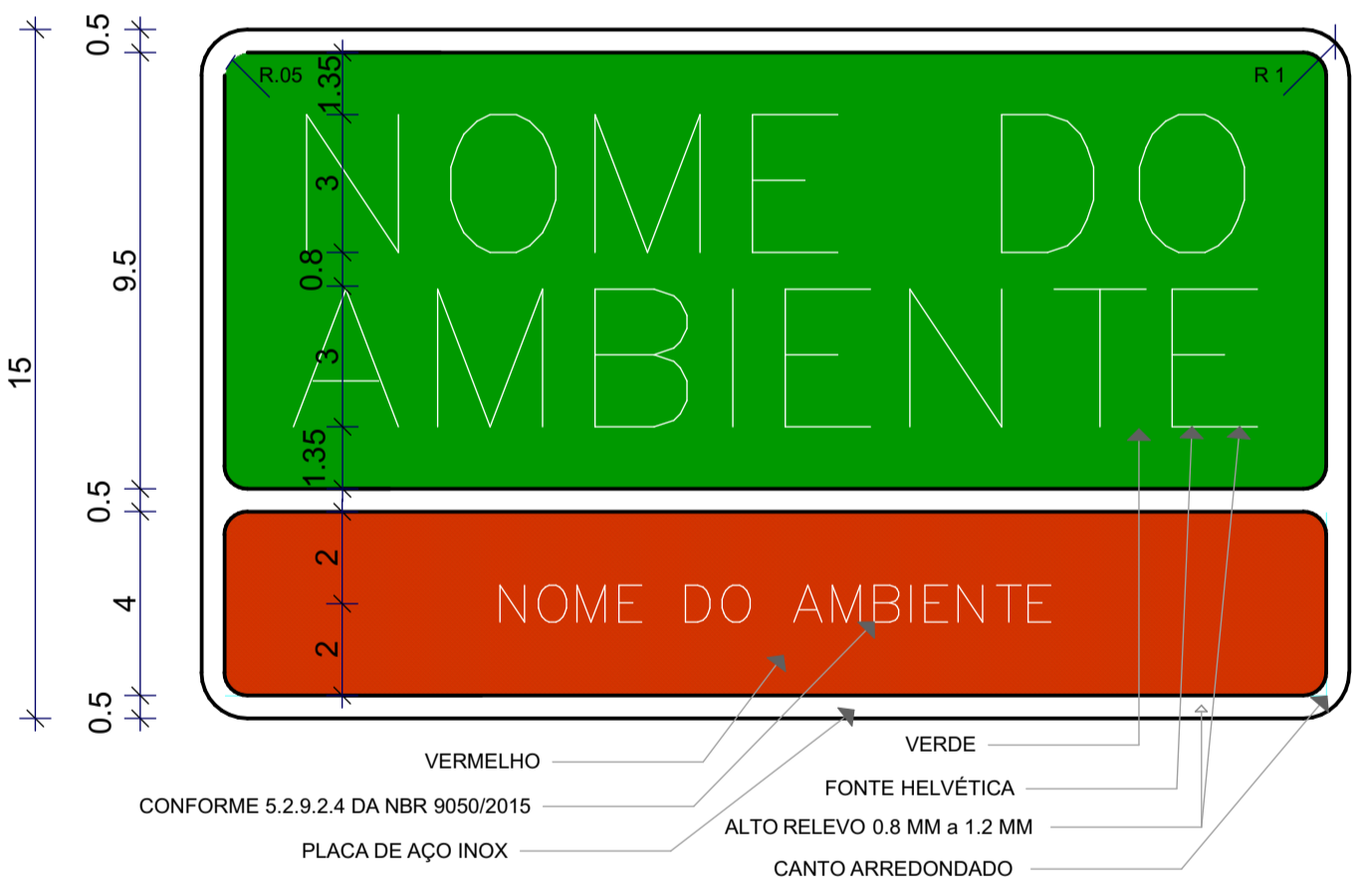

PICTOGRAMA TÁTIL TIPO 01
NOME DO AMBIENTE: SANITÁRIO FEMININO
PICTOGRAMA TÁTIL TIPO 02
NOME DO AMBIENTE: SANITÁRIO FEMININO ACESSÍVEL
PICTOGRAMA TÁTIL TIPO 03
NOME DO AMBIENTE: SANITÁRIO MASCULINO
PICTOGRAMA TÁTIL TIPO 04
NOME DO AMBIENTE: SANITÁRIO MASCULINO ACESSÍVEL

SINALIZAÇÃO TIPO 01
15X15 cm



SINALIZAÇÃO TIPO 03
15X15 cm

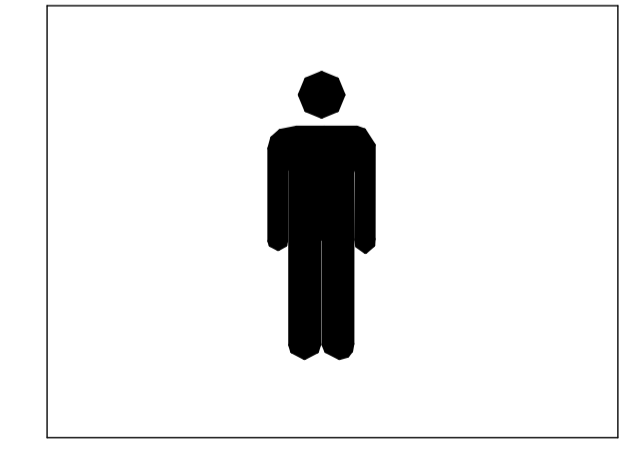

SINALIZAÇÃO TIPO 02
15X15 cm



SINALIZAÇÃO TIPO 04
15X15 cm



Pictograma preto sobre fundo branco

09 DETALHE PNE 01 E 02
ESCALA: 1/20

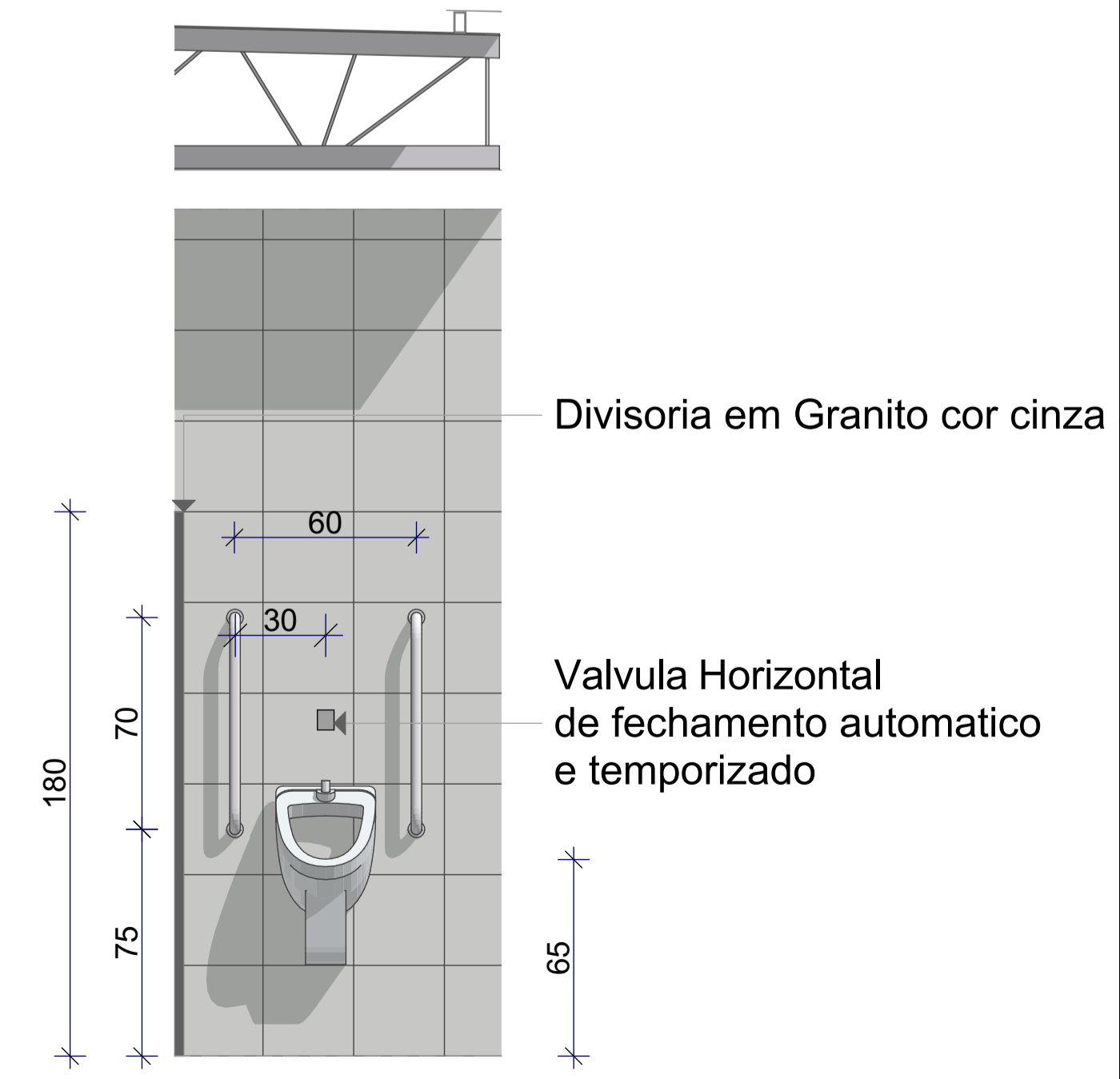
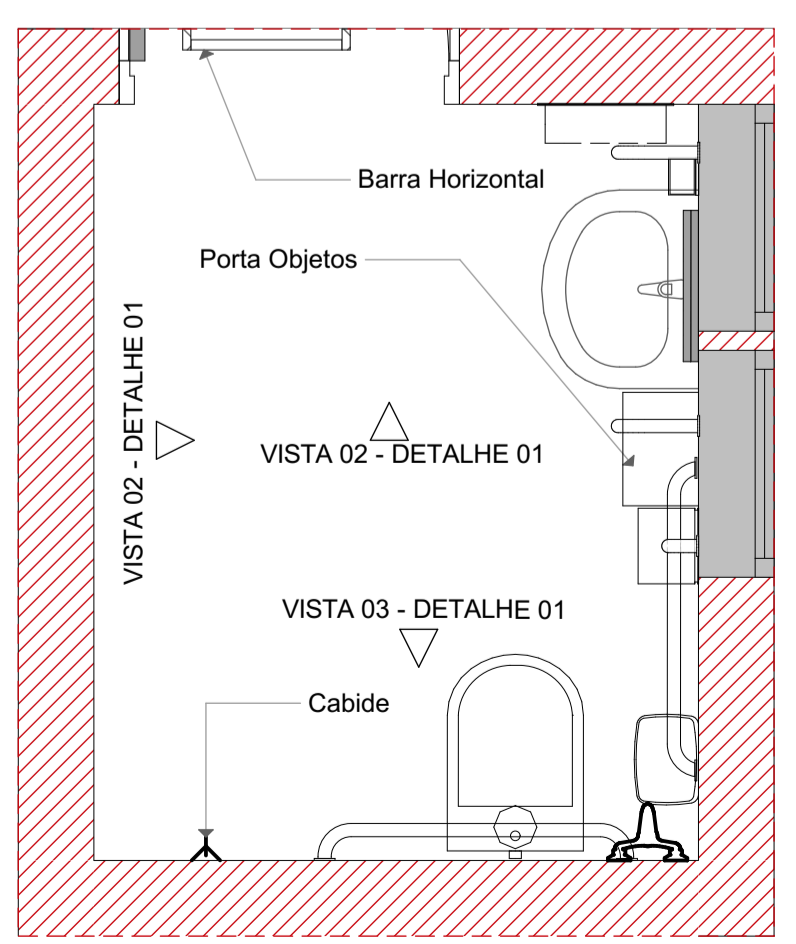

09 DETALHE 02
ESCALA: 1/20

LEGENDA DE PROJETO

- Acionador Manual Alarme
- 2 X Cabide
- 2 X Porta Objetos
- 2 X Lixeiras Com Alça longa

DETALHE VALVULA DE DESCARGA MANUAL

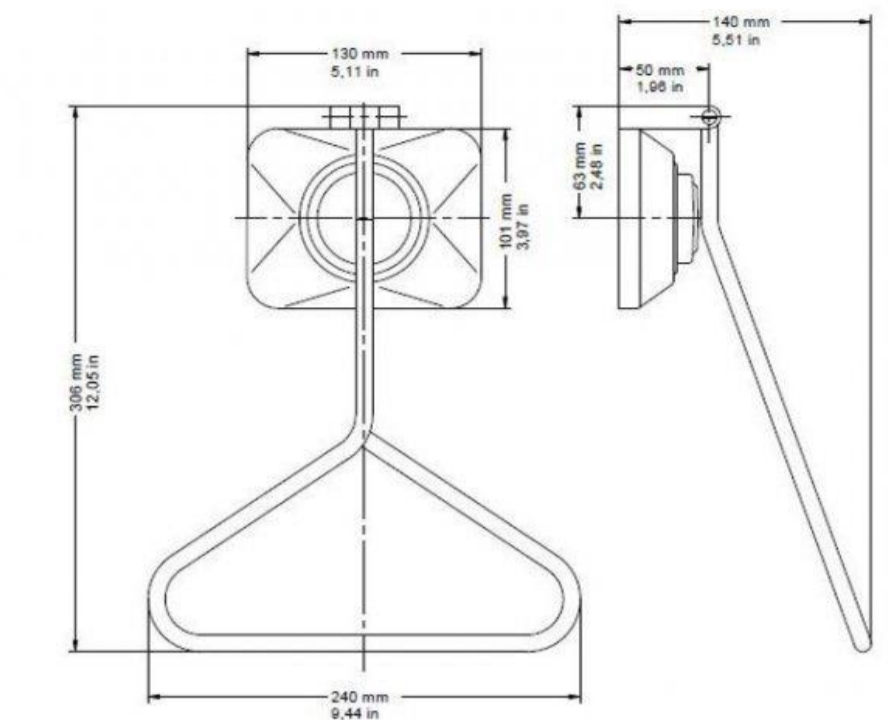

NOTA:

- LAVATÓRIO: lavatório com coluna suspensa. Torneira acionada por alavanca, com esforço máximo de 23 N.
- PORTA P2: Largura 90x2,10 m
Proteção contra choque mecânico, Cor da porta em contraste com o revestimento cêramico.
Trava tipo alavanca
- Cabide: Não pode ter elementos com superfícies cortantes ou abrasivas
- Alarme: Os locais que dispuserem de alarme devem ser obrigatoriamente monitorados. O alarme deverá ter cor que contraste a parede.
- As dimensões dos dispositivos apresentadas em projeto equivalerá tanto para PNE masculino quanto Feminino



INSTITUTO FEDERAL DE EDUCAÇÃO CIÊNCIA E TECNOLOGIA CATARINENSE		AUTORIA DO PROJETO: INFRABLU ENGENHARIA	
UNIDADE: CAMPUS BLUMENAU		ARTUR BITTELBRUNN CREA/SC - 143805-8 www.infrablu.com.br	
ENDERECO: RUA BERNARDINO J. DE OLIVEIRA BLUMENAU - SC		NOME DO PROJETO: BANHEIROS/ABRIGO DE LIXO	
TITULO DO DESENHO: PLANTA DE DETALHAMENTO			
OBJETIVO DO PROJETO: CONSTRUÇÃO	TIPO DE PROJETO: ARQUITETÔNICO	FOLHA: 02	
AUTORIA DO DESENHO: ARTHUR BITTELBRUNN	AREA DO PROJETO: 47,88m² + 8,37m²	REFERENCIA: AQ. 02/03	
CIDADE - UF: BLUMENAU - SC	REVISÃO Nº: 00	DATA: 13/06/2018	
ESCALA: INDICADA			

PORTA ALUMÍNIO 02

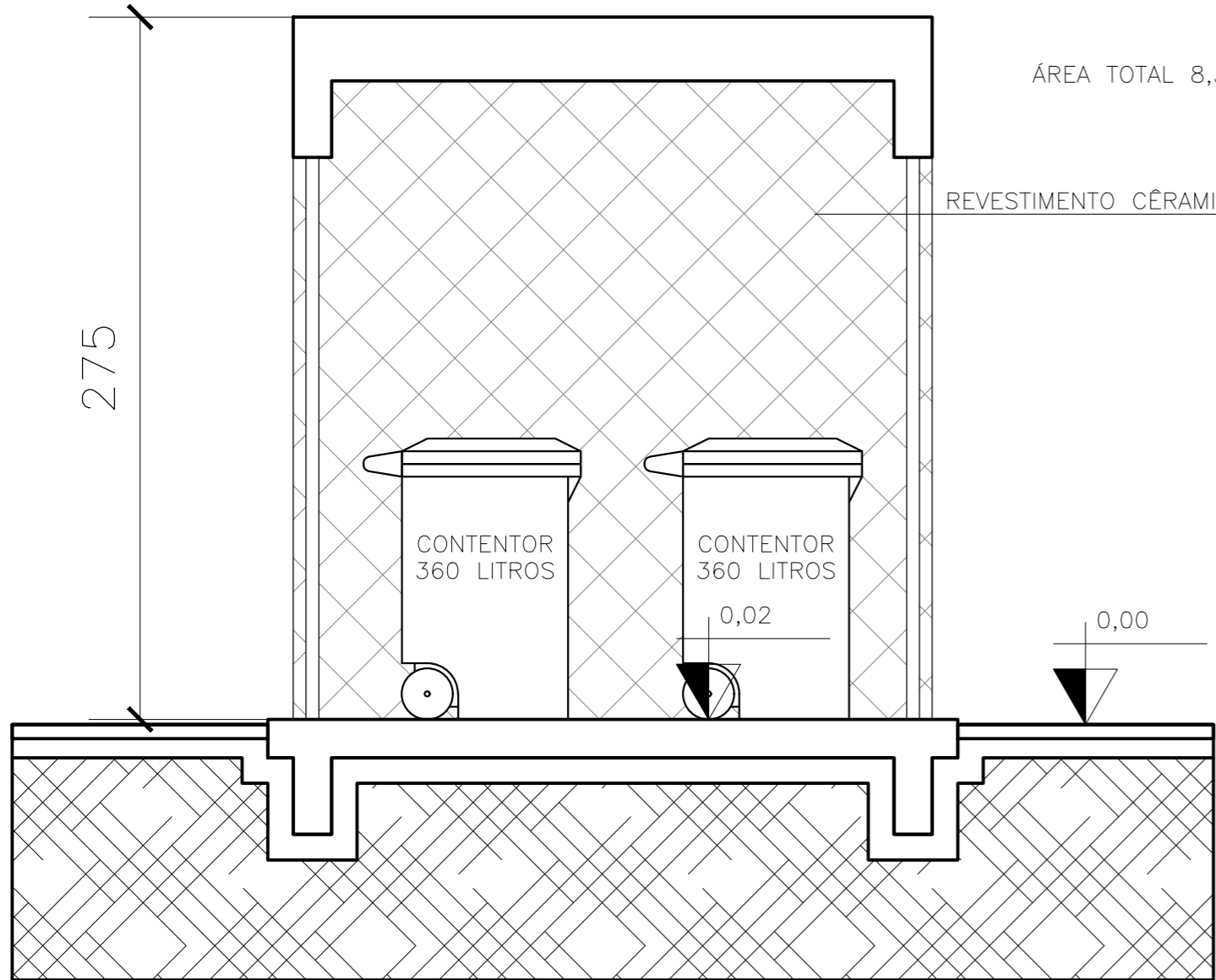

ÁREA TOTAL 8,37 m²

REVESTIMENTO CÉRAMICO

CONTENÇÃO 360 LITROS

CONTENÇÃO 360 LITROS

0,02

0,00

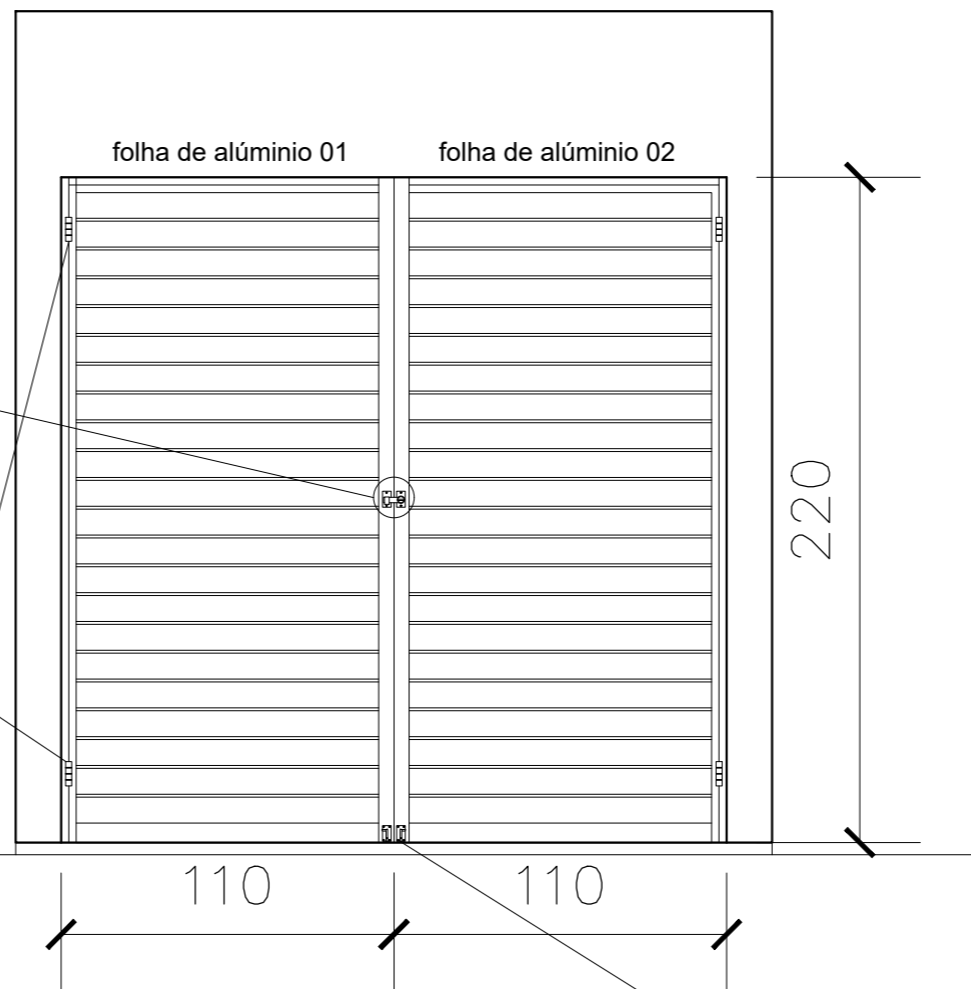
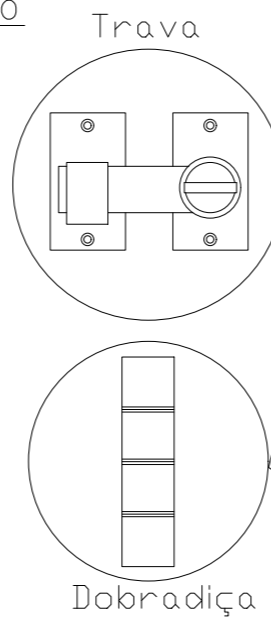

folha de alumínio 01 = 02 - 110 x 220 cm
Porta de Abrir

03 ELEVÇÃO 01
ESCALA: 1/25

02 CORTE 01
ESCALA: 1/25

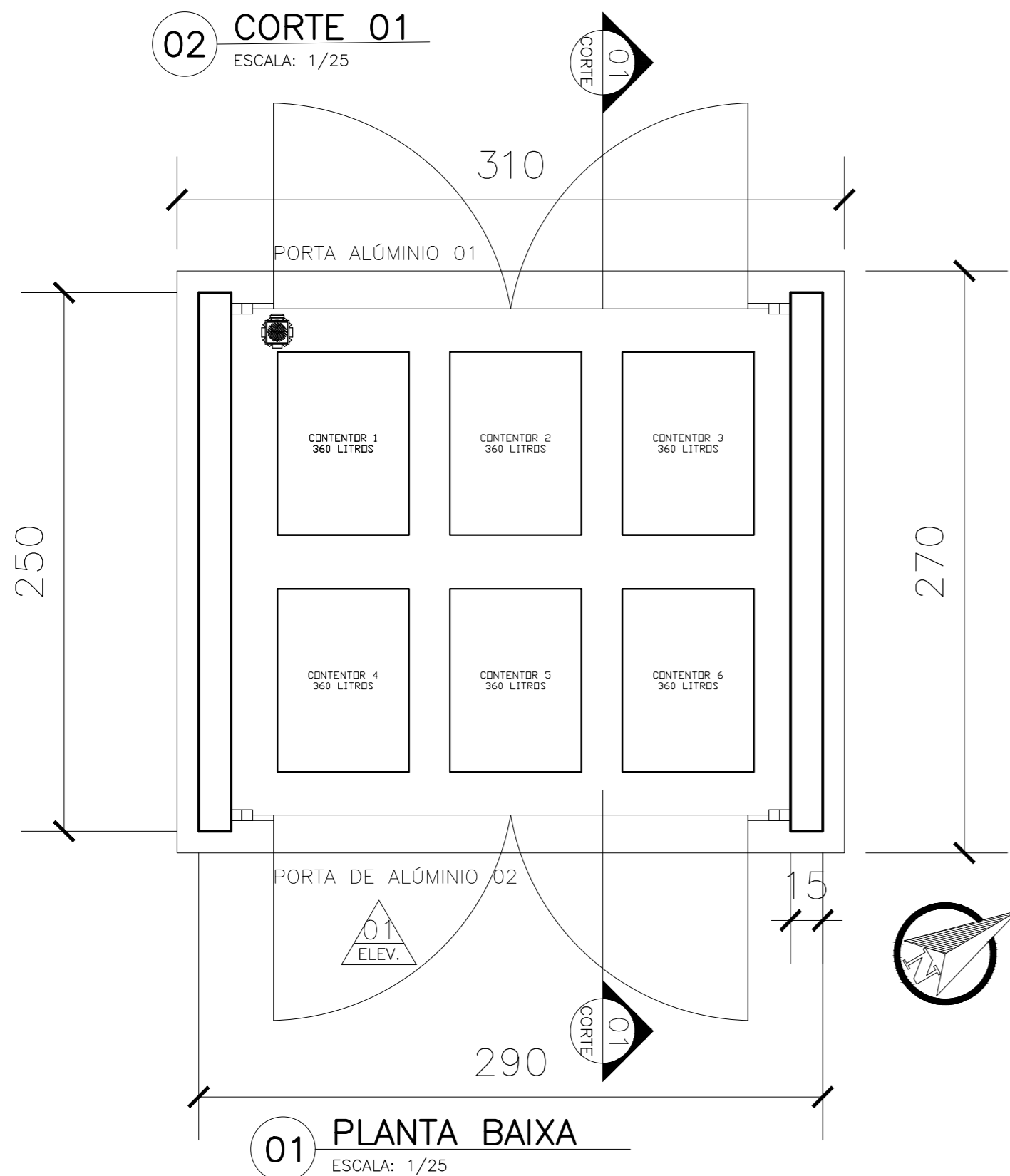

01 PLANTA BAIXA
ESCALA: 1/25

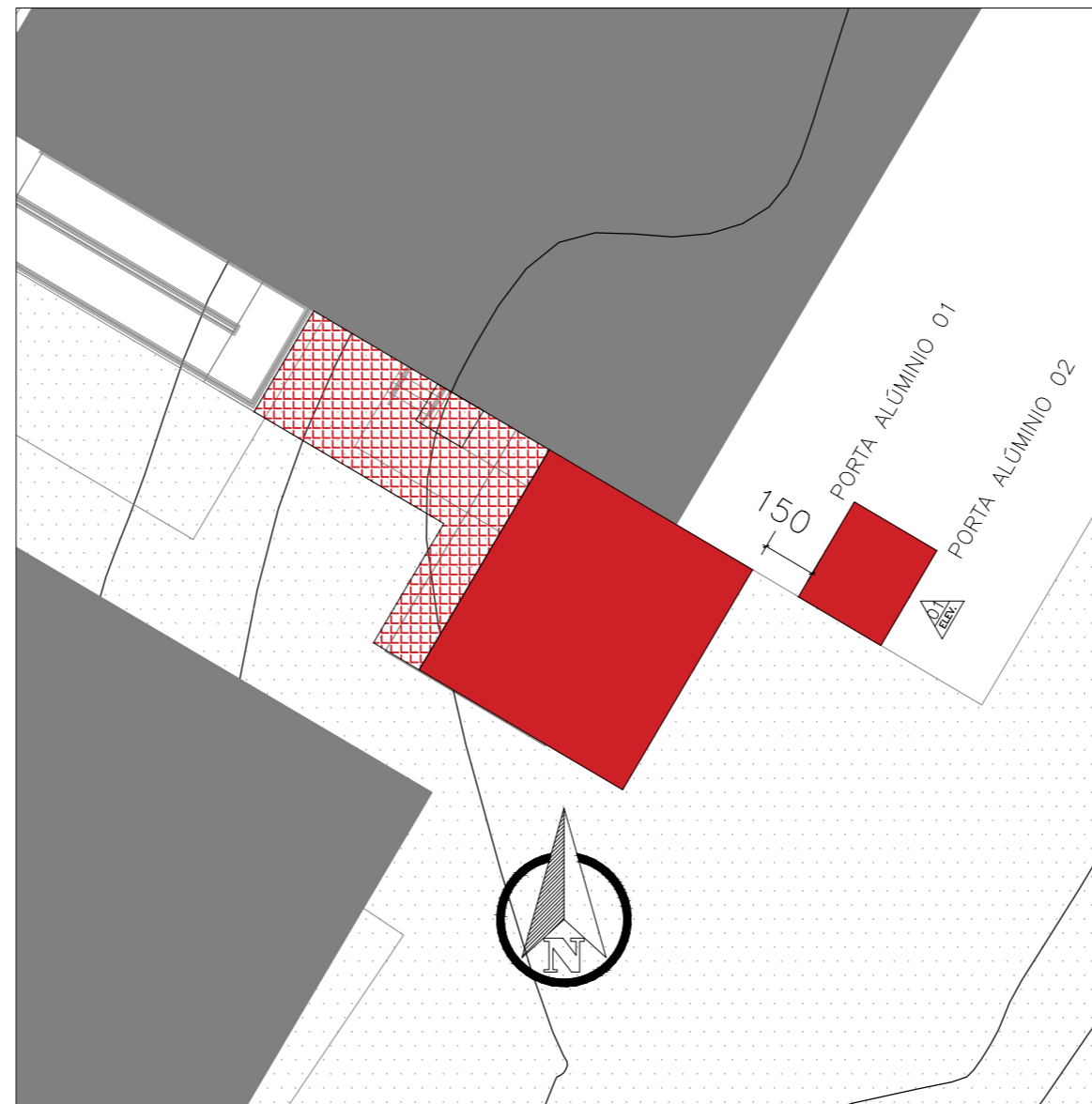

04 IMPLANTAÇÃO
ESCALA: 1/200

NOTAS:

- ABRIGO DE LIXO COM 02 PORTAS ALUMÍNIO, CAPACIDADE DE 06 CONTENÇÃOES DE LIXO DE 360 LITROS
- PISO E PAREDE IMPERMEABILIZADO COM REVESTIMENTO CÉRAMICO
- PISO LAVAVEL, PONTO DE ÁGUA PRÓXIMO E RALO SIFONADO CONSULTAR PROJETO HIDROSSANITARIO
- PORTA DE ALUMÍNIO COM FRESTAS, TRAVAS E DOBRAÇIDA VENTILAÇÃO PERMANENTE



INSTITUTO FEDERAL
Catarinense
Campus Blumenau

INSTITUTO FEDERAL DE
EDUCAÇÃO CIÊNCIA E TECNOLOGIA
CATARINENSE
UNIDADE:
CAMPUS BLUMENAU
ENDEREÇO:
RUA BERNARDINO J. DE OLIVEIRA
BLUMENAU - SC

AUTORIA DO PROJETO:

INFRABLU
ENGENHARIA

Arthur

ARTHUR BITTELBRUNN
CREA/SC - 143805-8
www.infrablu.com.br

NOME DO PROJETO:
BANHEIROS/ABRIGO DE LIXO

TÍTULO DO DESENHO:
PLANTA BAIXA/CORTE/ELEVÇÃO

OBJETIVO DO PROJETO: CONSTRUÇÃO	TIPO DE PROJETO: ELÉTRICO	FOLHA:
AUTORIA DO DESENHO: ARTHUR BITTELBRUNN	ÁREA DO PROJETO: 8,37m ²	03
CIDADE - UF: BLUMENAU - SC	REVISÃO Nº: 00	REFERÊNCIA: AQ. 03/03
DATA: 13/06/2018	ESCALA: INDICADA	

	Caixa octogonal 4"x4" de embutir em laje e Luminária LED sobrepor
	Luminária LED sobrepor
	Interruptor de uma seção 120 cm
	Interruptor de uma seção 100 cm
	Tomada 250 cm
	Tomada 120 cm
	Tomada 100 cm
	Tomada baixa 30 cm
	Acionador de alarme para deficiente instalado a 40 cm do piso, acionado por bateria
	Alarme áudio visual para deficiente instalado a 250 cm do piso
	Eletroduto corrugado 1" acima do forro
	Eletroduto aço galvanizado 1.1/4" aparente
	Eletroduto aço galvanizado 1.1/4" sobre forro
	Condutete alumínio
	Sensor de presença 360° fotovoltáico
	Neutro, Fase, Retorno, Terra
	Cabo de cobre nú 50 mm ² para SPDA
	Haste 5/8 aterramento para SPDA

NOTAS:

- O circuito 1 deverá seguir para o circuito "iluminação descarga" do quadro geral;
- O circuito 2 deverá seguir para o circuito "tomadas depósito" do quadro geral;
- O circuito 3 deverá seguir para o circuito "iluminação área de vivência" do quadro geral e deverá acender no mesmo interruptor ou sensor da iluminação da área de vivência
- A malha de SPDA da edificação existente deverá ser relocada antes do início da obra

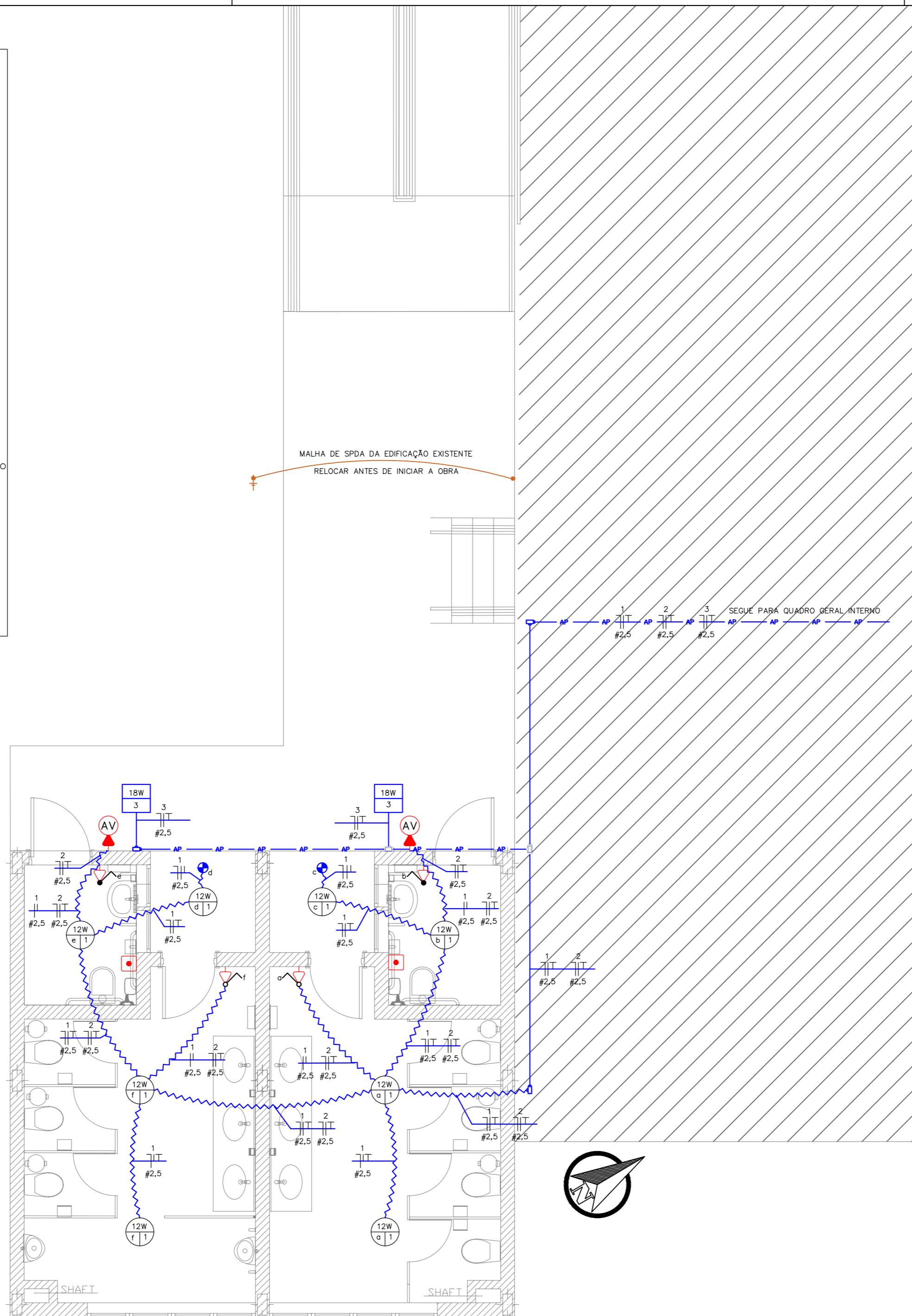

01 PLANTA BAIXA ELÉTRICO
ESCALA: 1/50

QUANTITATIVO:

97592	LUMINÁRIA TIPO PLAFON, DE SOBREPOR, COM 1 LÂMPADA LED - FORNECIMENTO E INSTALAÇÃO. AF. 11/2017	uni.	8,00
97583	LUMINÁRIA TIPO CALHA, DE SOBREPOR, COM 1 LÂMPADA TUBULAR DE 18 W - FORNECIMENTO E INSTALAÇÃO. AF. 11/2017	uni.	2,00
93128	PUNTO DE ILUMINAÇÃO RESIDENCIAL INCLUINDO INTERRUPTOR SIMPLES, CAIXA ELÉTRICA, ELETRODUTO, CABO, RASGO, QUEBRA E CHUMBAMENTO (EXCLUINDO LUMINÁRIA E LÂMPADA). AF. 01/2016	uni.	4,00
93141	PUNTO DE TOMADA RESIDENCIAL INCLUINDO TOMADA 10A/250V, CAIXA ELÉTRICA, ELETRODUTO, CABO, RASGO, QUEBRA E CHUMBAMENTO. AF. 01/2016	uni.	6,00
97597	SENSOR DE PRESENÇA COM FOTOCÉLULA, FIXAÇÃO EM TETO - FORNECIMENTO E INSTALAÇÃO. AF. 11/2017	uni.	2,00
91936	CAIXA OCTOGONAL 4" X 4", PVC, INSTALADA EM LAJE - FORNECIMENTO E INSTALAÇÃO. AF. 12/2015	uni.	8,00
91927	CABO DE COBRE FLEXÍVEL ISOLADO, 2,5 MM ² , ANTI-CHAMA 0,6/1,0 KV, PARA CIRCUITOS TERMINAIS - FORNECIMENTO E INSTALAÇÃO. AF. 12/2015	m	165,00
95797	CONDUTETE DE ALUMÍNIO, TIPO T, PARA ELETRODUTO DE AÇO GALVANIZADO DN 32 MM (1 1/4"), APARENTE - FORNECIMENTO E INSTALAÇÃO. AF. 11/2016_P	uni.	2,00
95791	CONDUTETE DE ALUMÍNIO, TIPO LR, PARA ELETRODUTO DE AÇO GALVANIZADO DN 32 MM (1 1/4"), APARENTE - FORNECIMENTO E INSTALAÇÃO. AF. 11/2016_P	uni.	3,00
95747	ELETRODUTO DE AÇO GALVANIZADO, CLASSE SEMI PESADO, DN 32 MM (1 1/4"), APARENTE, INSTALADO EM TETO - FORNECIMENTO E INSTALAÇÃO. AF. 11/2016_P	m	18,00
96985	HASTE DE ATERRAMENTO 5/8 PARA SPDA - FORNECIMENTO E INSTALAÇÃO. AF. 12/2017	uni.	1,00
72254	CABO DE COBRE NU 50MM ² - FORNECIMENTO E INSTALACAO	m	4,00
72283	TERMINAL OU CONECTOR DE PRESSAO - PARA CABO 50MM ² - FORNECIMENTO E INSTALACAO	uni.	1,00
MERCADO	ALARME DE INCÊNDIO COM ACIONADOR MANUAL	uni.	2,00

NOTAS:

- O circuito 1 deverá seguir para o circuito "iluminação descarga" do quadro geral;
- O circuito 2 deverá seguir para o circuito "tomadas depósito" do quadro geral;
- O circuito 3 deverá seguir para o circuito "iluminação área de vivência" do quadro geral e deverá acender no mesmo interruptor ou sensor da iluminação da área de vivência
- A malha de SPDA da edificação existente deverá ser relocada antes do início da obra
- Cabos de aterramento da edificação existente deverão ser relocados antes do início da obra



INSTITUTO FEDERAL DE EDUCAÇÃO CIÊNCIA E TECNOLOGIA CATARINENSE
UNIDADE: CAMPUS BLUMENAU
ENDEREÇO: RUA BERNARDINO J. DE OLIVEIRA BLUMENAU - SC

AUTORIA DO PROJETO:

ARTHUR BITTELBRUNN
CREA/SC 143805-8
www.infrablu.com.br

NOME DO PROJETO: BANHEIROS		FOLHA: 01
TÍTULO DO DESENHO: PROJETO ELÉTRICO		
OBJETIVO DO PROJETO: CONSTRUÇÃO	TIPO DE PROJETO: ELÉTRICO	REFERÊNCIA: EL. 01/01
AUTORIA DO DESENHO: ARTHUR BITTELBRUNN	ÁREA DO PROJETO: 47,88m ²	
CIDADE - UF: BLUMENAU - SC	REVISÃO Nº: 00	
DATA: 13/06/2018	ESCALA: INDICADA	

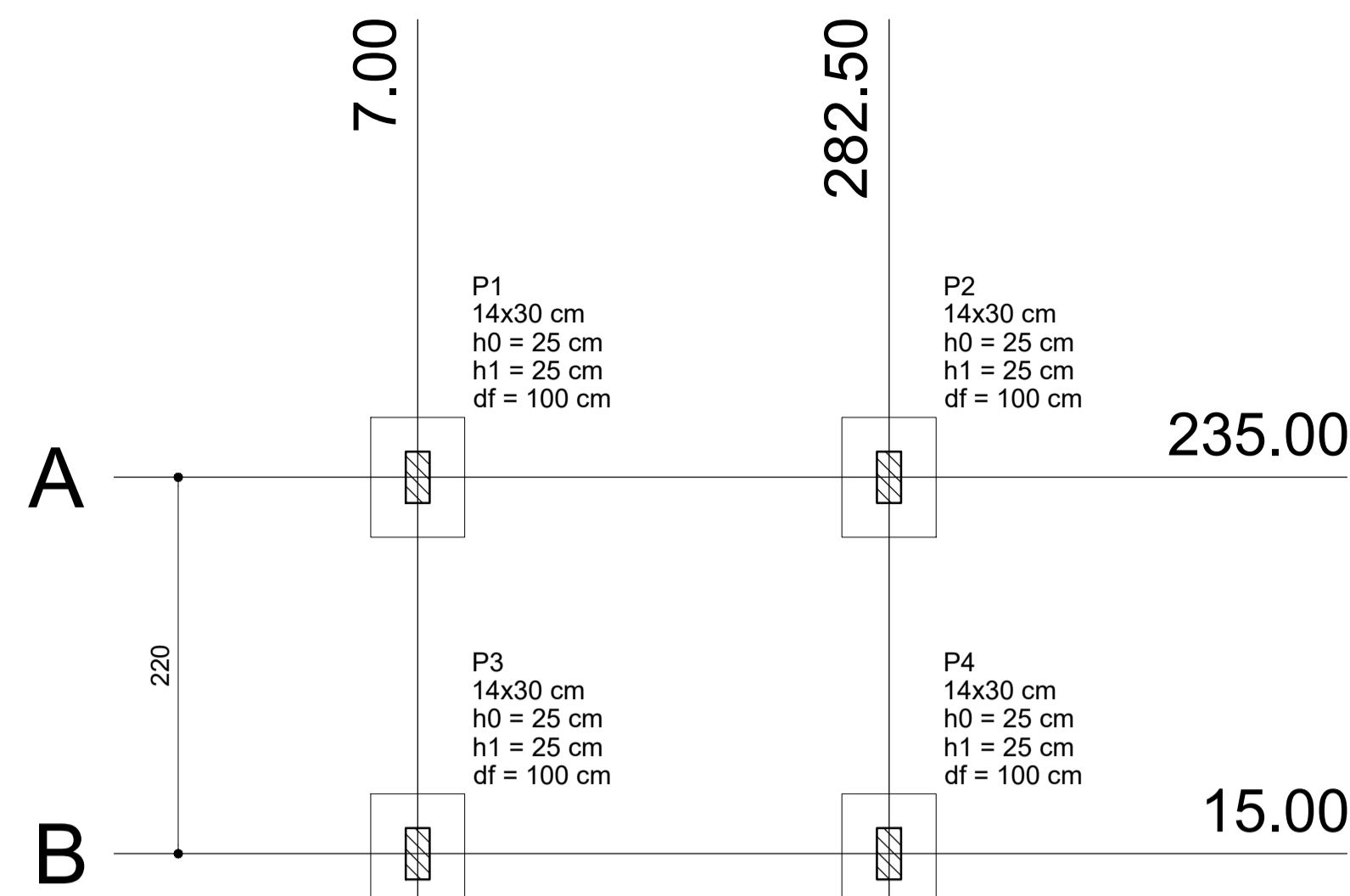

01 PLANTA DE LOCAÇÃO
ESCALA: 1/75

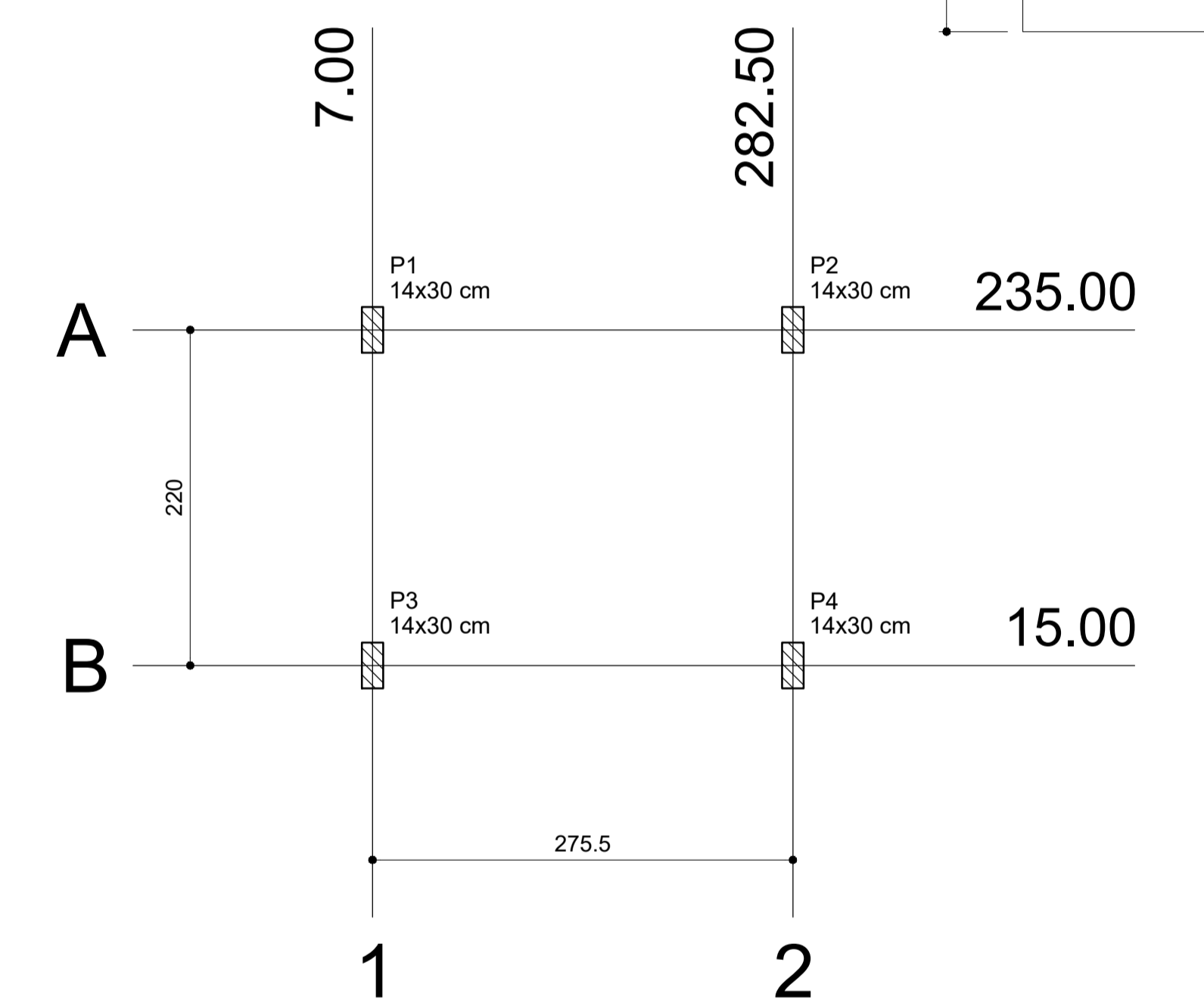

02 PLANTA DE CARGA
ESCALA: 1/75

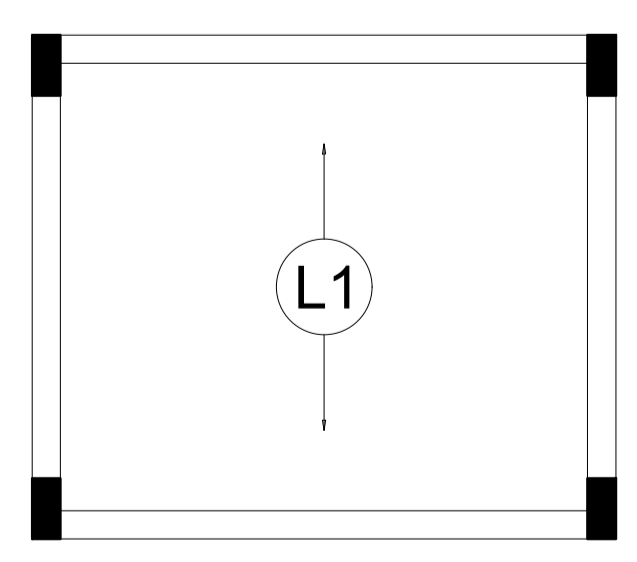

05 Armação positiva das lajes do pavimento Cobertura (Eixo Y)
ESCALA: 1/75

03 FORMA PAVIMENTO BALDRAME
ESCALA: 1/75

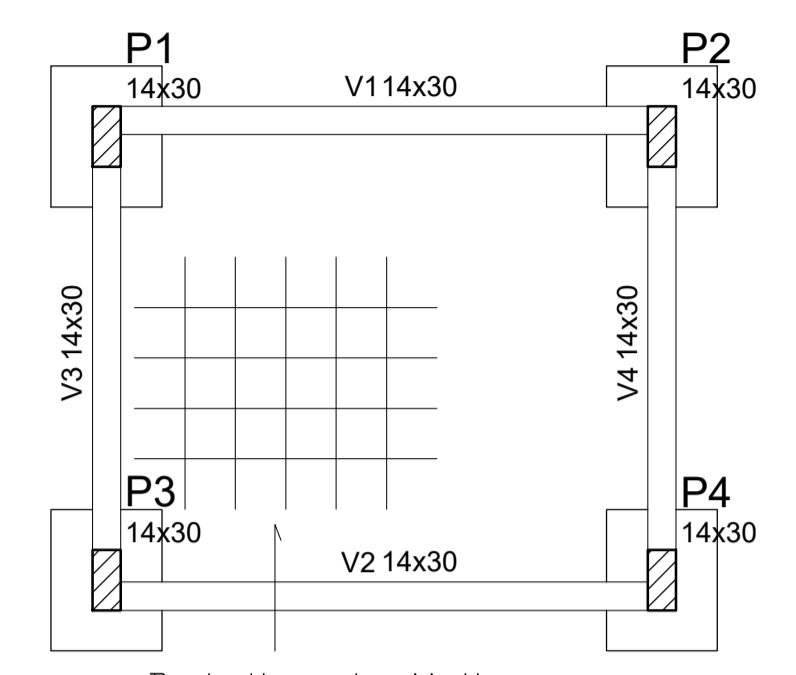

Detalhe da Malha
Malha de 4,2mm, 10x10. Tela Soldada

Vigas			
Nome	Seção (cm)	Elevação (cm)	Nível (cm)
V1	14x30	0	0
V2	14x30	0	0
V3	14x30	0	0
V4	14x30	0	0

Pilares			
Nome	Seção (cm)	Elevação (cm)	Nível (cm)
P1	14 x 30	0	0
P2	14 x 30	0	0
P3	14 x 30	0	0
P4	14 x 30	0	0

04 FORMA PAVIMENTO COBERTURA
ESCALA: 1/75

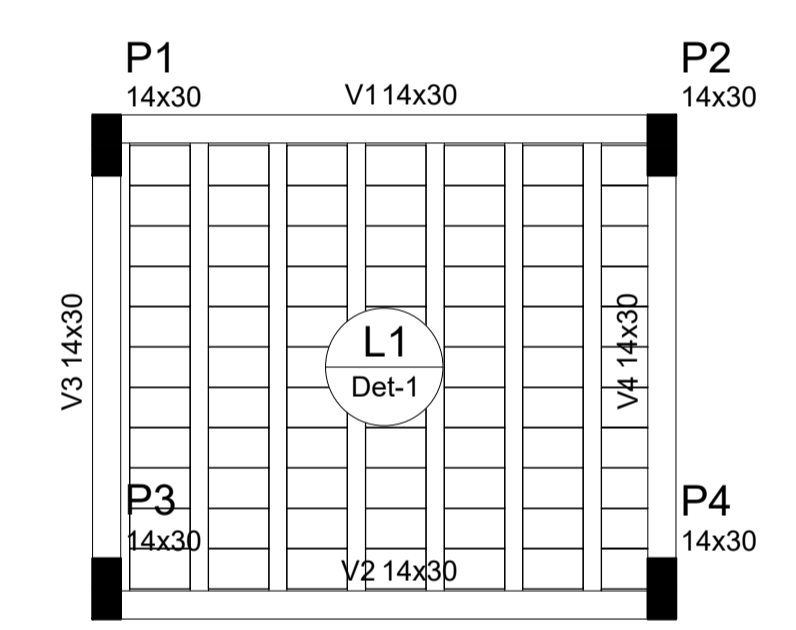

Vigas			
Nome	Seção (cm)	Elevação (cm)	Nível (cm)
V1	14x30	0	275
V2	14x30	0	275
V3	14x30	0	275
V4	14x30	0	275

Pilares			
Nome	Seção (cm)	Elevação (cm)	Nível (cm)
P1	14 x 30	0	275
P2	14 x 30	0	275
P3	14 x 30	0	275
P4	14 x 30	0	275

Lajes							
Nome	Tipo	Dados			Sobrecarga (kgf/m²)		
		Altura (cm)	Elevação (cm)	Nível (cm)	Adicional	Acidental	Localizada
L1	Pré-moldada	13	0	275	271	100	150

Blocos de enchimento						
Detalhe	Tipo	Nome	Dimensões (cm)			Quantidade
			hb	bx	by	
1	Lajota cerâmica	B10/30/20	10	30	20	77

Detalhe 1 (esc. 1:30)

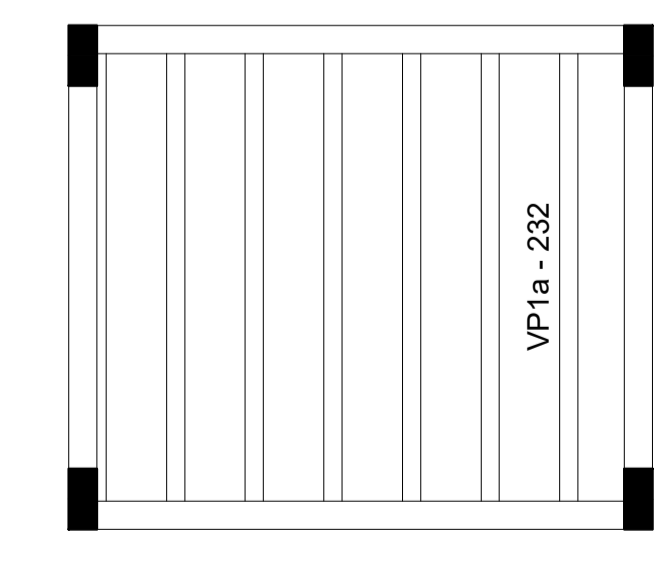
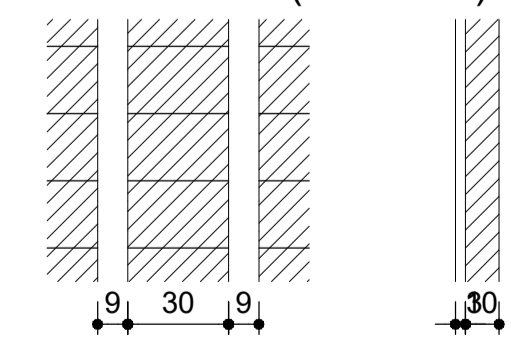

06 Planta de vigotas pré-moldadas
ESCALA: 1/75

LEGENDA DE PROJETO

Legenda dos Pilares	
	Pilar que morre
	Pilar que passa
	Pilar que nasce
	Pilar com mudança de seção

Características dos materiais	
fck (kgf/cm²)	Ecs (kgf/cm³)
250	238000

Projeto desenvolvido segundo NBR 6118 / 2014
Esta obra possui Classe de Agressividade: II -Classe do Concreto: C25
-Relação a/c máx: 0,6

Cobrimentos:
Vigas: 3,0 cm Lajes: 2,5 cm
Pilares: 3,0 cm Sapatas: 5 cm

Nome	Seção (cm)	Pilar		Carga Máx. (tf)	Carga Min. (tf)	Fundação				
		X (cm)	Y (cm)			Lado B (cm)	Lado H (cm)	h0 / ha (cm)	h1 / hb (cm)	df (cm)
P1	14x30	7.00	235.00	3.1	2.5	55	70	25	25	100
P2	14x30	282.50	235.00	3.0	2.4	55	70	25	25	100
P3	14x30	7.00	15.00	3.1	2.5	55	70	25	25	100
P4	14x30	282.50	15.00	3.0	2.4	55	70	25	25	100

Localização no eixo X		Localização no eixo Y	
Coordenadas (cm)	Nome	Coordenadas (cm)	Nome
7.00	P1, P3	235.00	P1, P2
282.50	P2, P4	15.00	P3, P4

Nome	Seção (cm)	Pilar		Carga Máx. (tf)	Carga Min. (tf)
		X (cm)	Y (cm)		
P1	14x30	7.00	235.00	3.1	2.5
P2	14x30	282.50	235.00	3.0	2.4
P3	14x30	7.00	15.00	3.1	2.5
P4	14x30	282.50	15.00	3.0	2.4

INSTITUTO FEDERAL
Catarinense
Campus Blumenau

AUTORIA DO PROJETO:
INSTITUTO FEDERAL DE EDUCAÇÃO CIÊNCIA E TECNOLOGIA CATARINENSE
UNIDADE: CAMPUS BLUMENAU
ENDEREÇO: RUA BERNARDINO J. DE OLIVEIRA, BLUMENAU - SC

AUTORIA DO PROJETO:
INFRABLU
ENGENHARIA

ARTHUR BITTELBRUNN
CREA/SC - 143805-9
www.infrablu.com.br

NOME DO PROJETO: ABRIGO DE LIXO
TÍTULO DO DESENHO: FUNDAÇÃO/FORMA

OBJETIVO DO PROJETO: CONSTRUÇÃO
TIPO DE PROJETO: ESTRUTURAL
FOLHA: 01

AUTORIA DO DESENHO: ARTHUR BITTELBRUNN
ÁREA DO PROJETO: 8.37m²

CIDADE - UF: BLUMENAU - SC
REVISÃO Nº: 00

DATA: 13/06/2018
ESCALA: INDICADA
REFERÊNCIA: ES. 01/02

V1

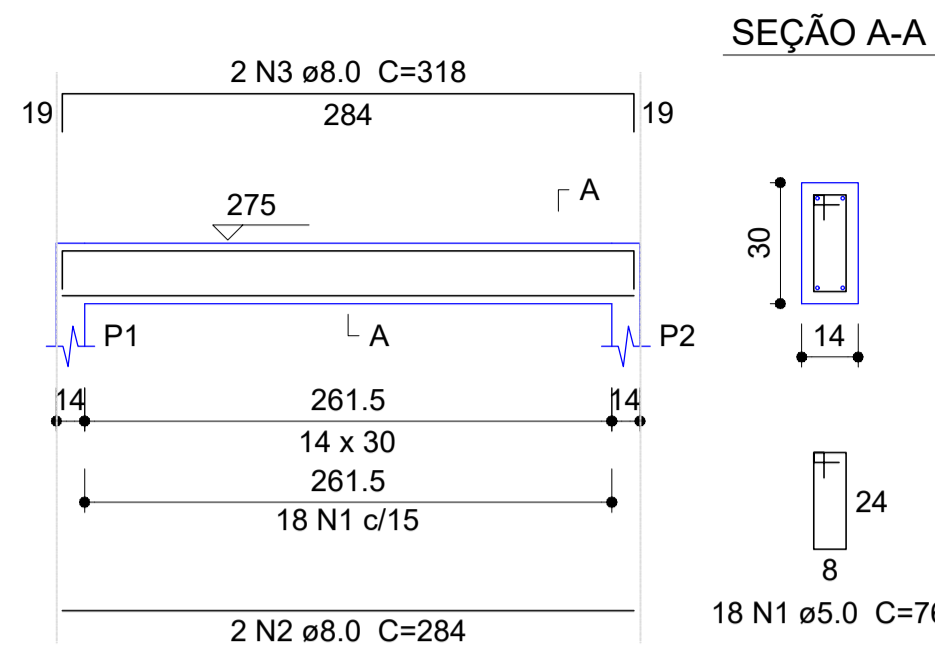

V2
ESC 1:50

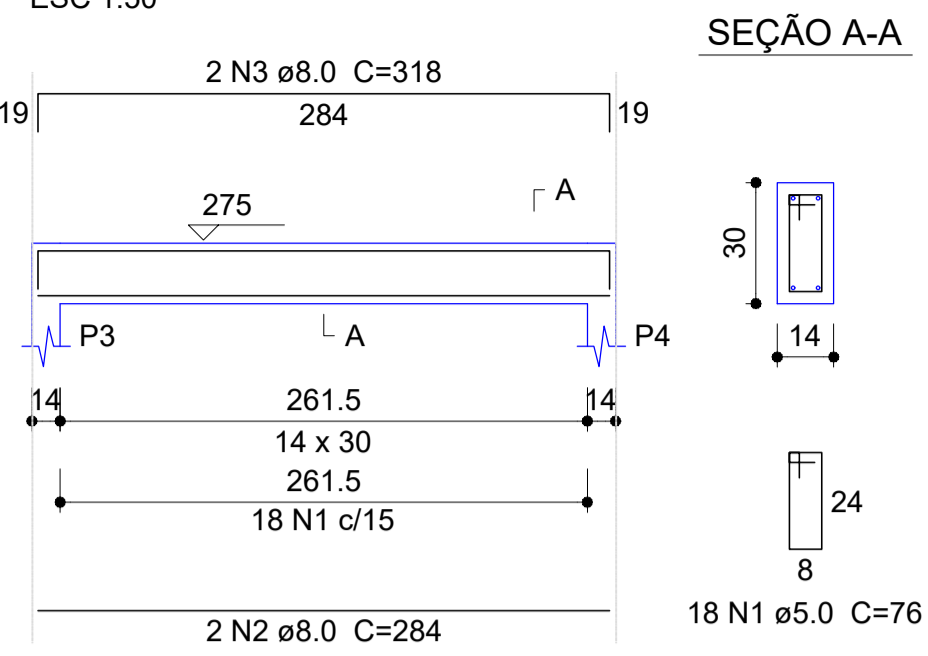

V3

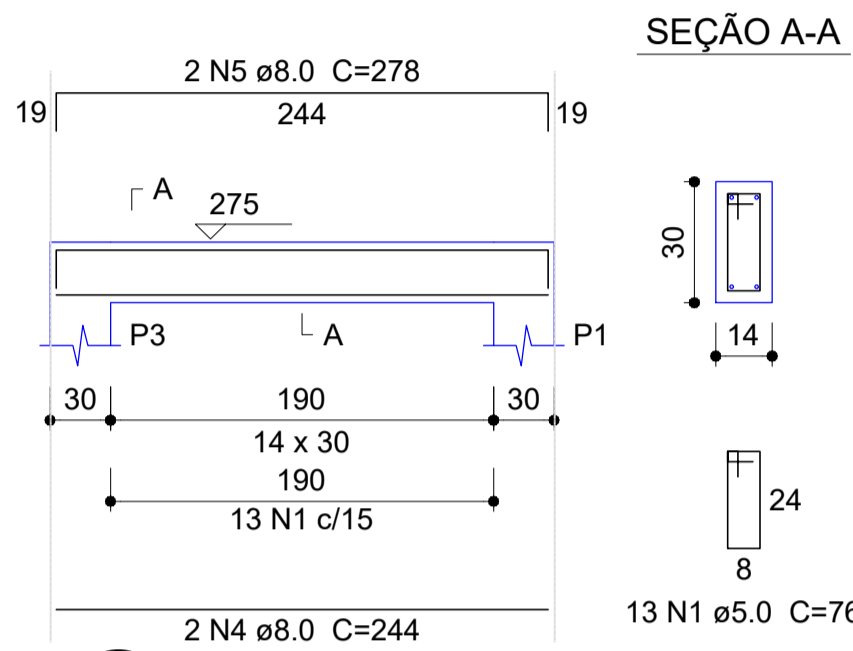

V4

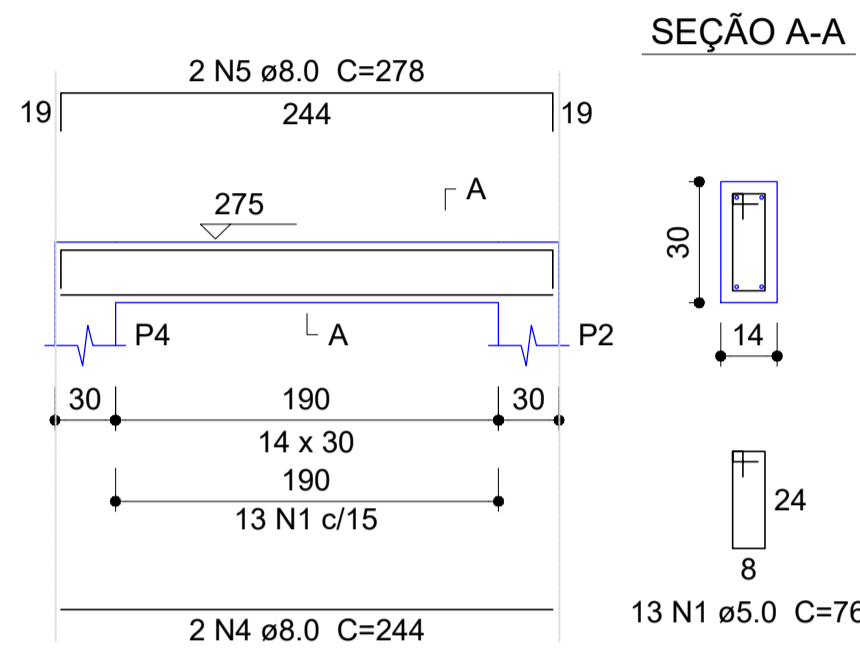

07 VIGAS COBERTURA
ESCALA: 1/75

08 VIGAS BALDRAME
ESCALA: 1/75

V1

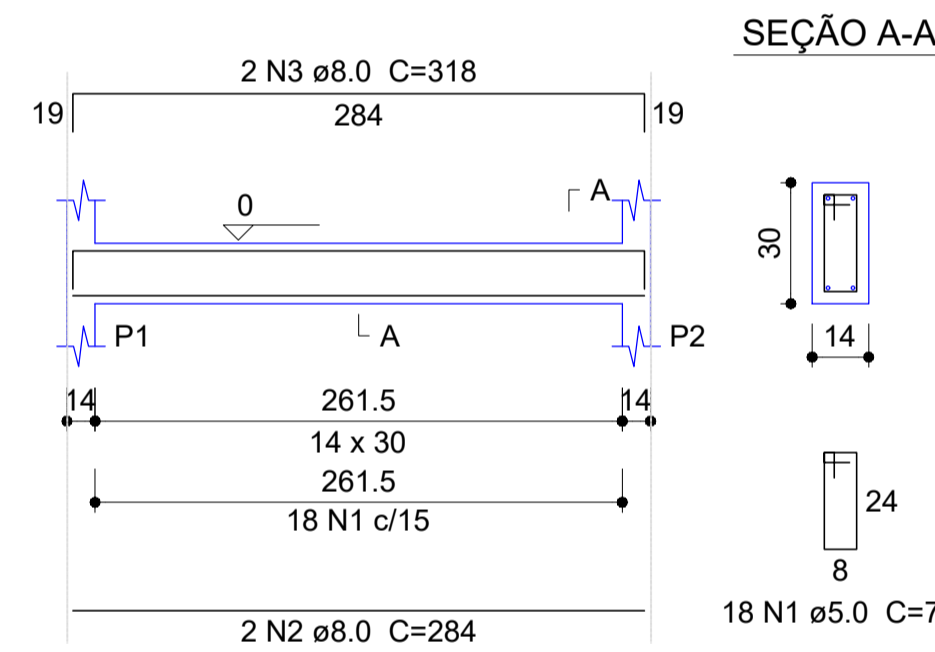

V2

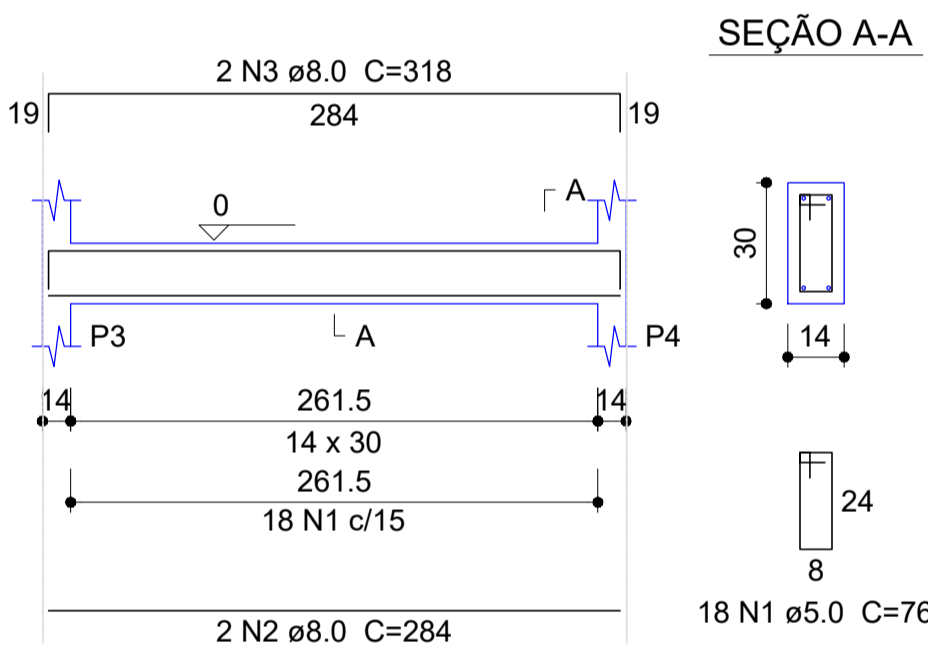

V3

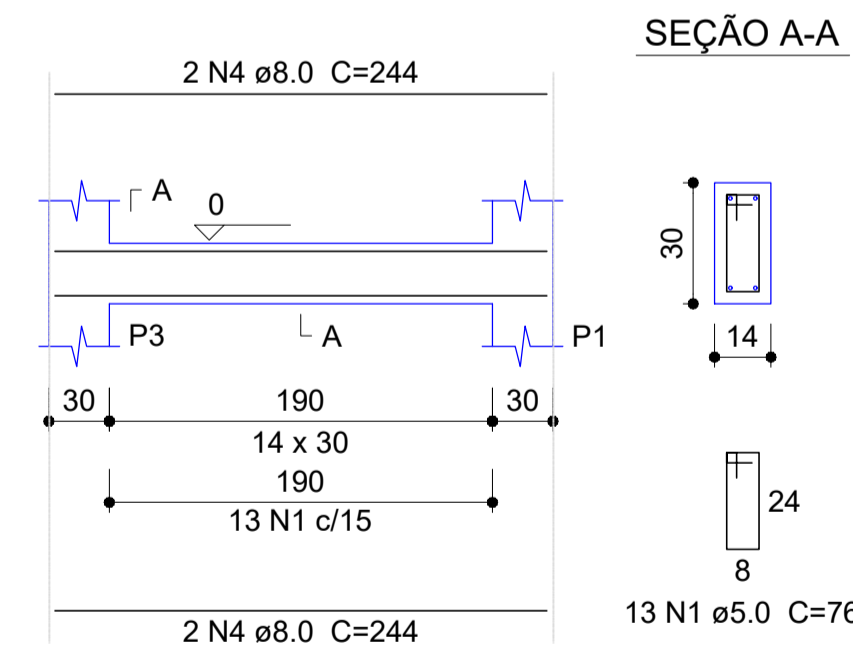

V4

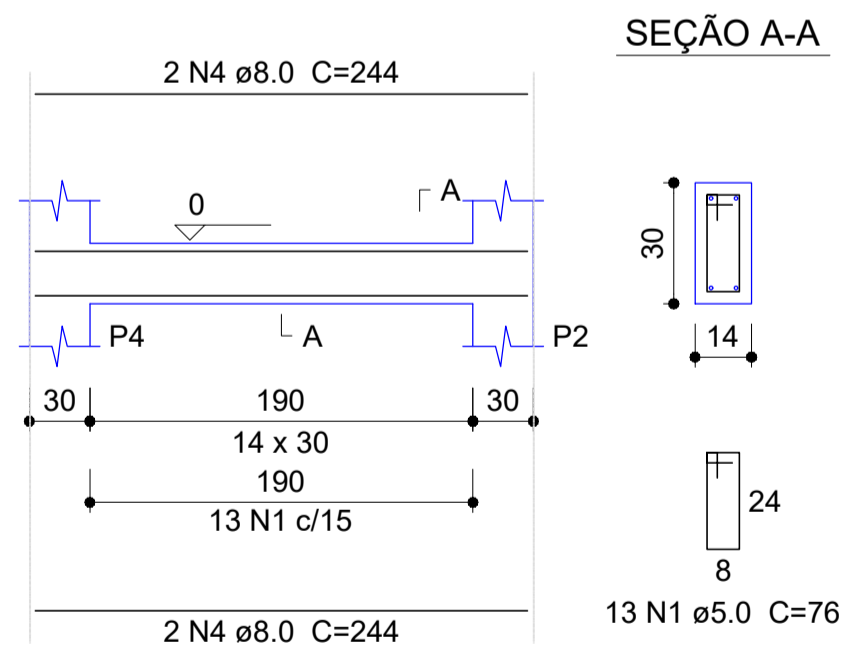

Relação do aço Cobertura

AÇO	N	DIAM	Q	UNIT (cm)	C.TOTAL (cm)
CA60	1	5.0	62	76	4712
CA50	2	8.0	4	284	1136
	3	8.0	4	318	1272
	4	8.0	4	244	976
	5	8.0	4	278	1112

Resumo do aço Cobertura

AÇO	DIAM	C.TOTAL (m)	PESO + 10 % (kg)
CA50	8.0	45	19.5
CA60	5.0	47.2	8
PESO TOTAL			
CA50		19.5	
CA60		8	

Vol. de concreto total (C-25) = 0.45 m³
Área de forma total = 7.98 m²

Relação do aço Baldrame

AÇO	N	DIAM	Q	UNIT (cm)	C.TOTAL (cm)
CA60	1	5.0	62	76	4712
CA50	2	8.0	4	284	1136
	3	8.0	4	318	1272
	4	8.0	8	244	1952

Resumo do aço Baldrame

AÇO	DIAM	C.TOTAL (m)	PESO + 10 % (kg)
CA50	8.0	43.6	18.9
CA60	5.0	47.2	8
PESO TOTAL			
CA50		18.9	
CA60		8	

Vol. de concreto total (C-25) = 0.45 m³
Área de forma total = 7.98 m²

09 PILARES
ESCALA: 1/75

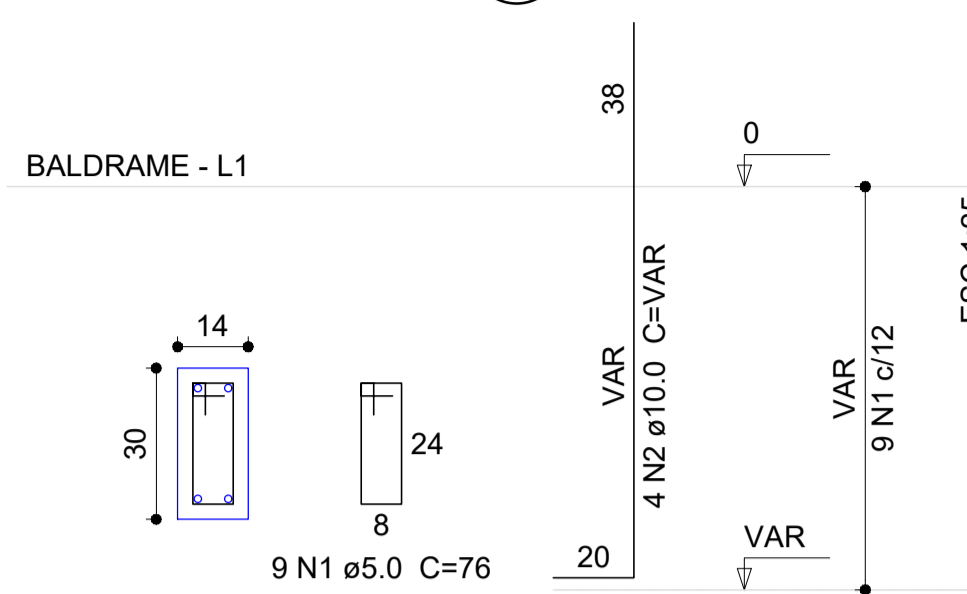

Relação do aço

AÇO	N	DIAM	Q	UNIT (cm)	C.TOTAL (cm)
CA60	1	5.0	36	76	2736
CA50	2	10.0	16	VAR	VAR

Resumo do aço

AÇO	DIAM	C.TOTAL (m)	PESO + 10 % (kg)
CA50	10.0	25	16.9
CA60	5.0	27.4	4.6
PESO TOTAL			
CA50		16.9	
CA60		4.6	

Vol. de concreto total (C-25) = 0.17 m³
Área de forma total = 3.52 m²

P1=P2=P3=P4

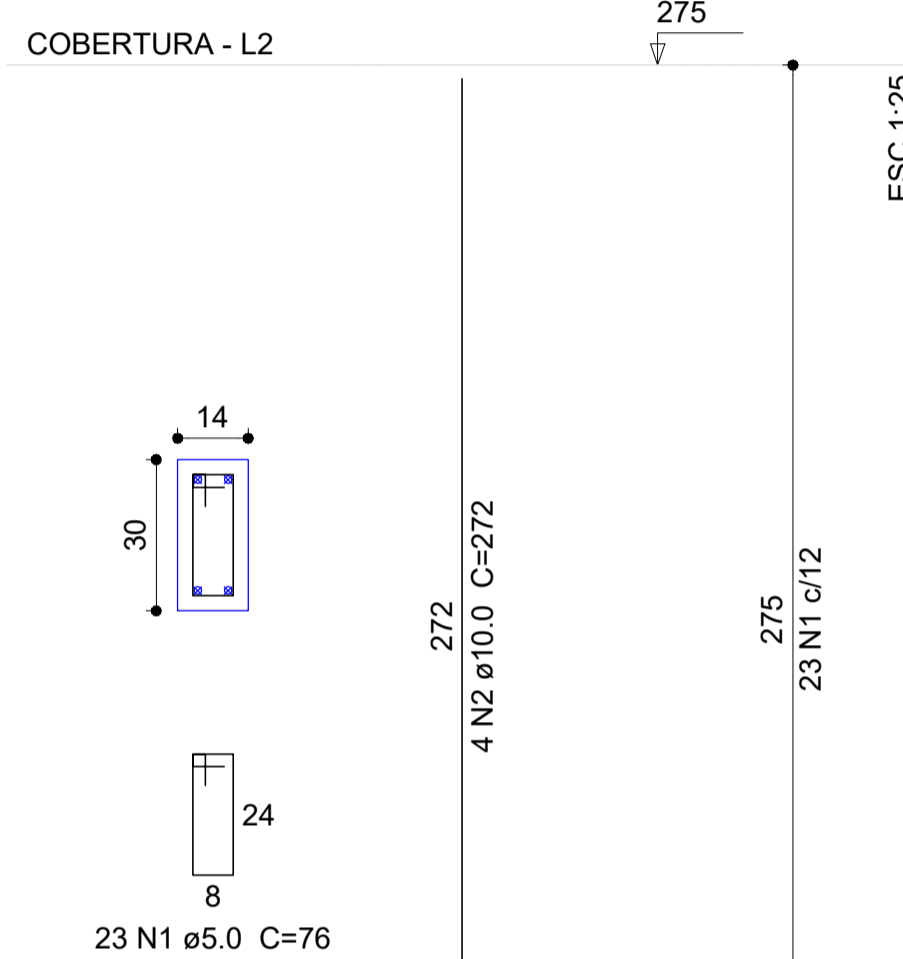

Relação do aço

AÇO	N	DIAM	Q	UNIT (cm)	C.TOTAL (cm)
CA60	1	5.0	92	76	6992
CA50	2	10.0	16	272	4352

Resumo do aço

AÇO	DIAM	C.TOTAL (m)	PESO + 10 % (kg)
CA50	10.0	43.6	29.5
CA60	5.0	70	11.9
PESO TOTAL			
CA50		29.5	
CA60		11.9	

Vol. de concreto total (C-25) = 0.46 m³
Área de forma total = 9.68 m²

P1=P2=P3=P4

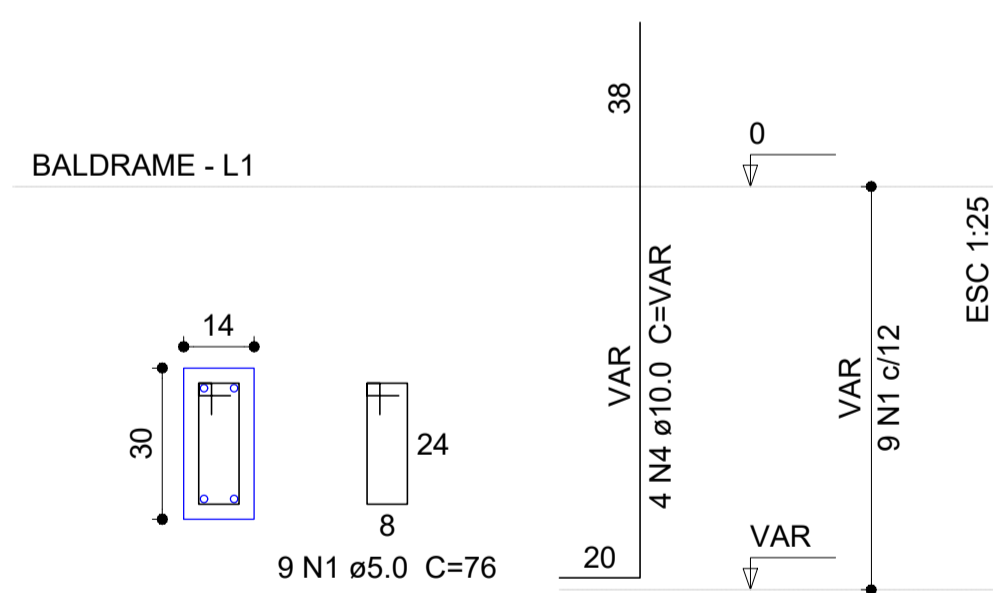

10 SAPATAS
ESCALA: 1/75

S1=S2=S3=S4

PLANTA

CORTE

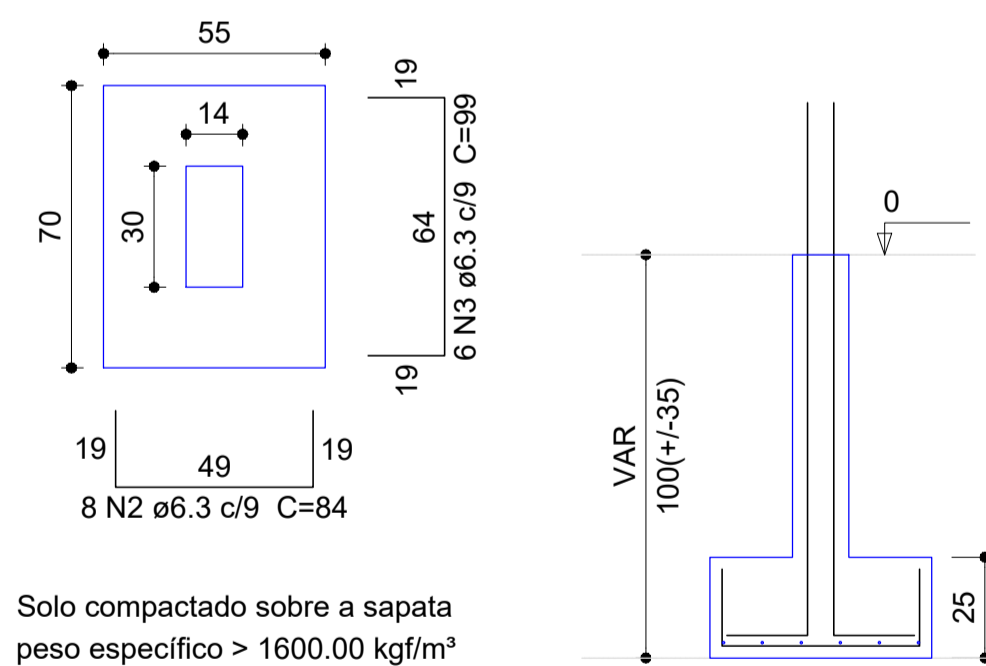

Solo compactado sobre a sapata
peso específico > 1600.00 kg/m³

Relação do aço

AÇO	N	DIAM	Q	UNIT (cm)	C.TOTAL (cm)
CA60	1	5.0	36	76	2736
CA50	2	6.3	32	84	2688
	3	6.3	24	99	2376
	4	10.0	16	VAR	VAR

Resumo do aço

AÇO	DIAM	C.TOTAL (m)	PESO + 10 % (kg)
CA50	6.3	50.7	13.6
	10.0	25	16.9
CA60	5.0	27.4	4.6
PESO TOTAL			
CA50		30.6	
CA60		4.6	

Vol. de concreto total (C-25) = 0.55 m³
Área de forma total = 6.02 m²

Realizar 2 furos de trado cada sapata, diâmetro mínimo de 25 cm e profundidade mínima 3 metros.

LEGENDA DE PROJETO

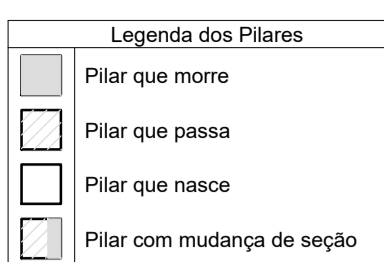

Características dos materiais	
fck (kgf/cm²)	Ecs (kgf/cm³)
250	238000

Projeto desenvolvido segundo NBR 6118 / 2014
Esta obra possui Classe de Agressividade: II -Classe do Concreto: C25
-Relação a/c máx: 0,6

Cobrimentos:

Vigas: 3,0 cm Lajes: 2,5 cm
Pilares: 3,0 cm Sapatas: 5 cm

INSTITUTO FEDERAL
Catarinense
Campus Blumenau

INSTITUTO FEDERAL DE
EDUCAÇÃO CIÊNCIA E TECNOLOGIA
CATARINENSE
UNIDADE:
CAMPUS BLUMENAU
ENDEREÇO:
RUA BERNARDINO J. DE OLIVEIRA
BLUMENAU - SC

AUTORIA DO PROJETO:
INFRABLU
ENGENHARIA
ARTHUR BITTELBRUNN
CREA/SC - 143805-9
www.infrablu.com.br

NOME DO PROJETO:
ABRIGO DE LIXO

TÍTULO DO DESENHO:
PILAR/VIGA/SAPATA

OBJETIVO DO PROJETO:	TIPO DE PROJETO:	FOLHA:
CONSTRUÇÃO	ESTRUTURAL	02
AUTORIA DO DESENHO: ARTHUR BITTELBRUNN	ÁREA DO PROJETO: 8,37 m²	
CIDADE - UF: BLUMENAU - SC	REVISÃO Nº: 00	
DATA: 13/06/2018	ESCALA: INDICADA	REFERÊNCIA: ES. 02/02

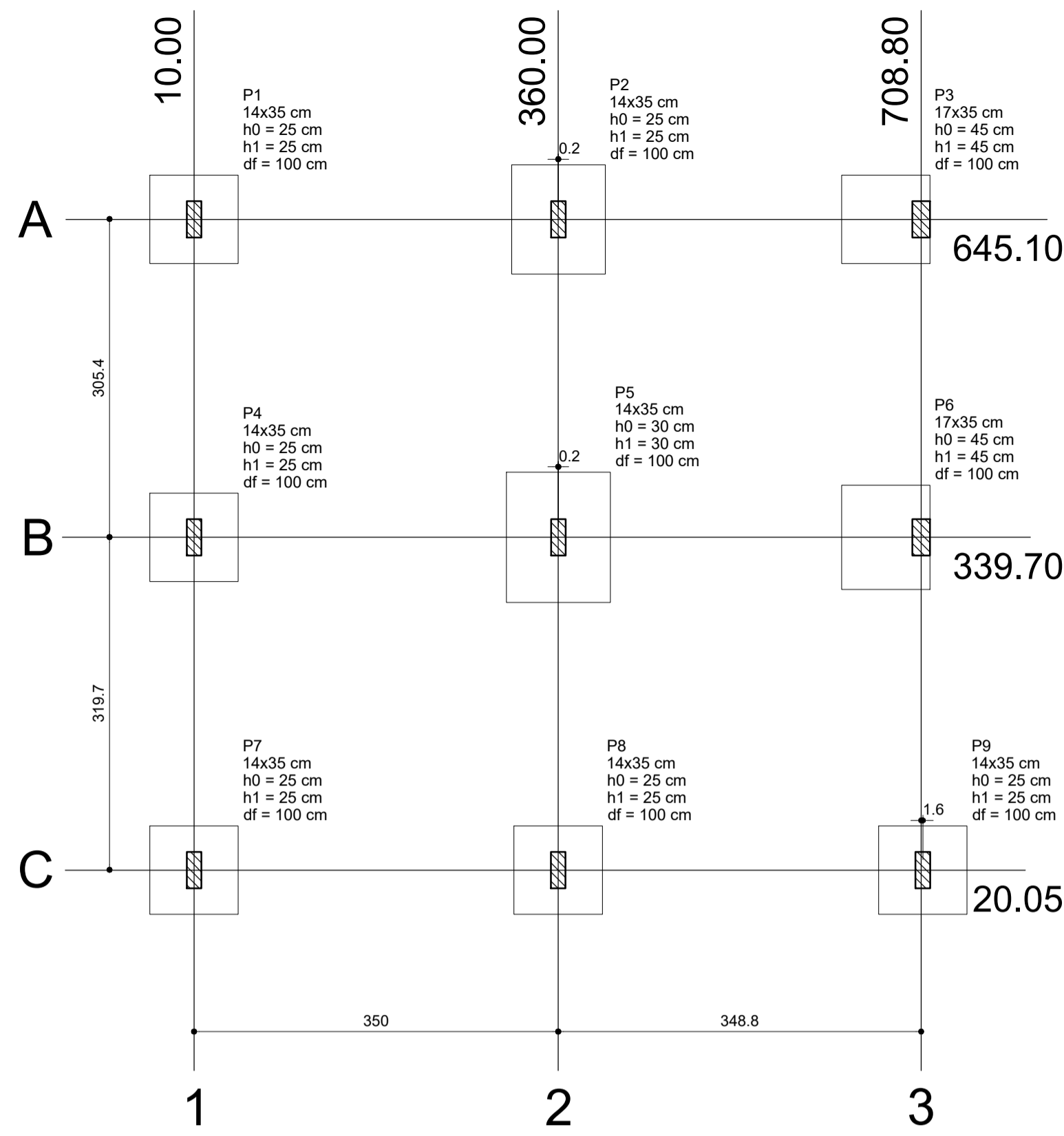

01 PLANTA DE LOCAÇÃO
ESCALA: 1/100

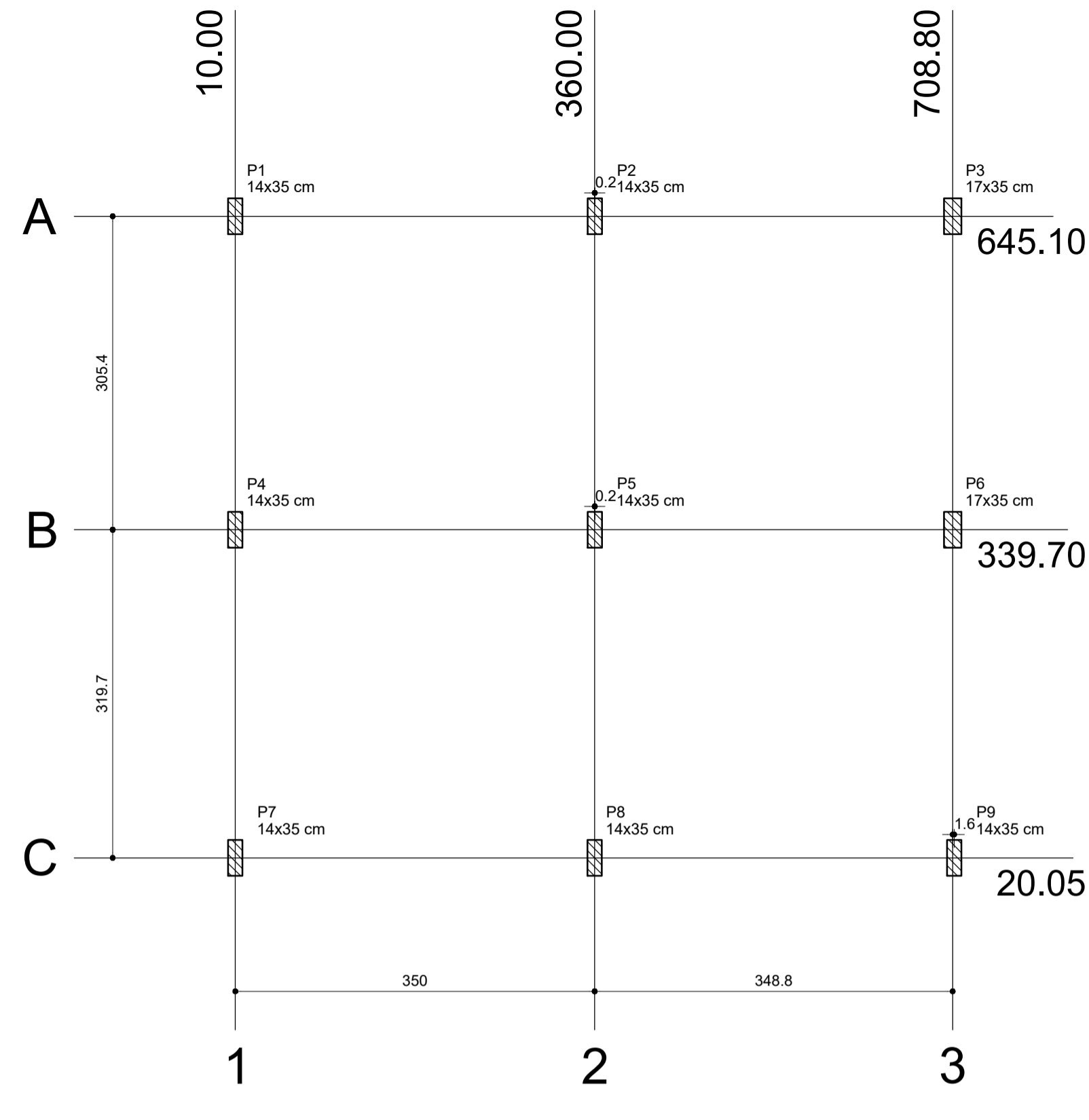

02 PLANTA DE CARGA
ESCALA: 1/100

Relação do aço

CAÇO	N	DIAM	Q	UNIT (cm)	C. TOTAL (cm)
CA60	1	5.0	63	86	5418
CA60	2	5.0	36	23	828
CA60	3	5.0	16	92	1472
CA60	4	5.0	9	26	234
CA60	5	5.0	7	26	182
CA50	6	8.0	60	113	6780
CA50	7	8.0	8	118	944
CA50	8	8.0	6	133	798
CA50	9	8.0	14	138	1932
CA50	10	8.0	9	163	1467
CA50	11	10.0	40	VAR	VAR
CA50	12	10.0	2	VAR	VAR
CA50	13	10.0	8	VAR	VAR
CA50	14	10.0	26	152	3952
CA50	15	10.0	8	167	1336
CA50	16	12.5	2	VAR	VAR
CA50	17	12.5	8	VAR	VAR

Resumo do aço

CAÇO	DIAM	C. TOTAL (m)	PESO + 10 % (kg)
CA50	8.0	119.3	51.7
CA50	10.0	136	92.2
CA50	12.5	21.3	22.6
CA60	5.0	81.4	13.8
PESO TOTAL			
CA50		166.5	
CA60		13.8	

Vol. de concreto total (C-25) = 2.68 m³
Área de forma total = 18.71 m²

Realizar 2 furos de trado cada sapata, diâmetro mínimo de 25 cm e profundidade mínima 3 metros.

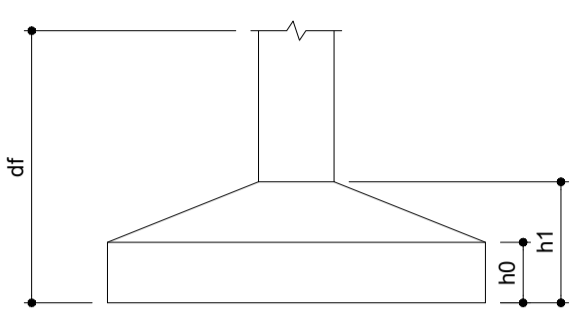

P1=P7=P9

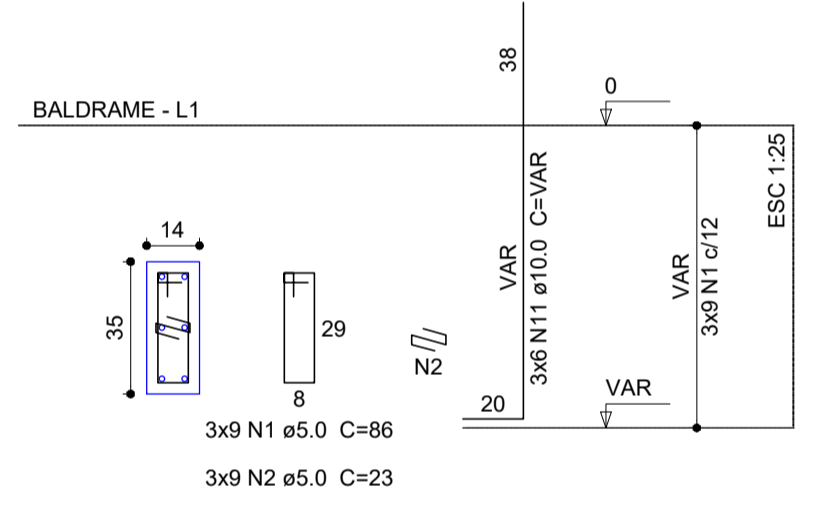

P4

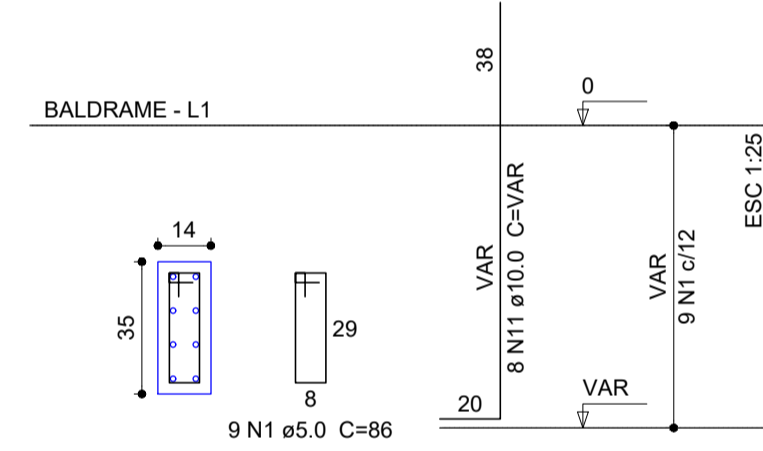

P8

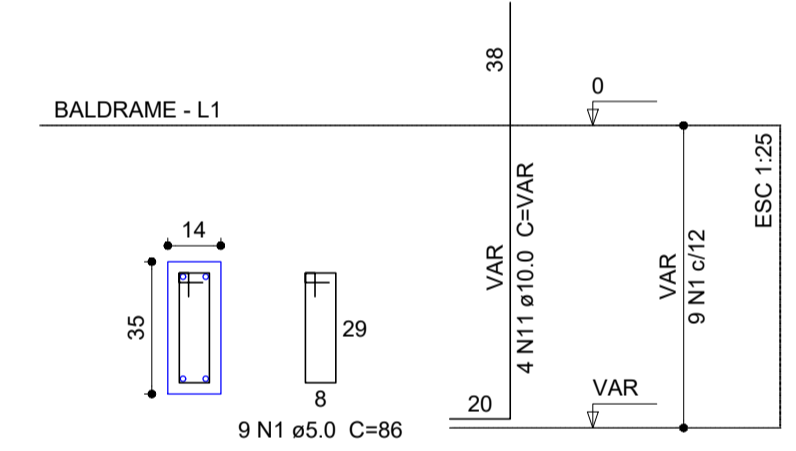

S1=S4=S7=S8=S9

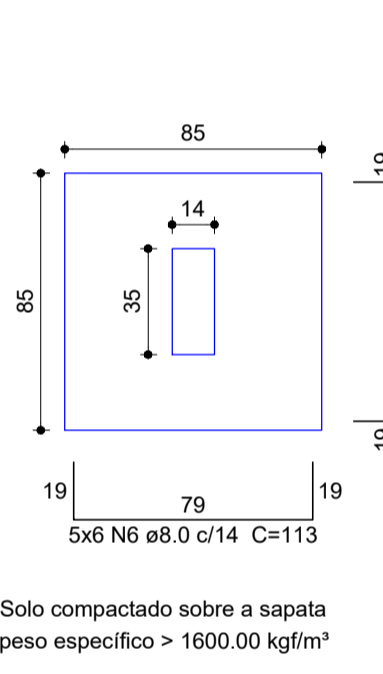

CORTE

P3

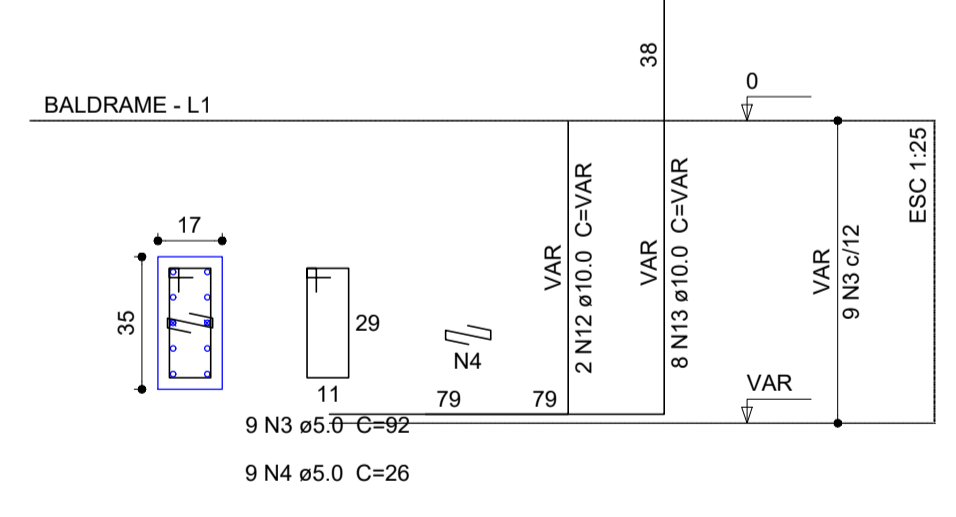

S3

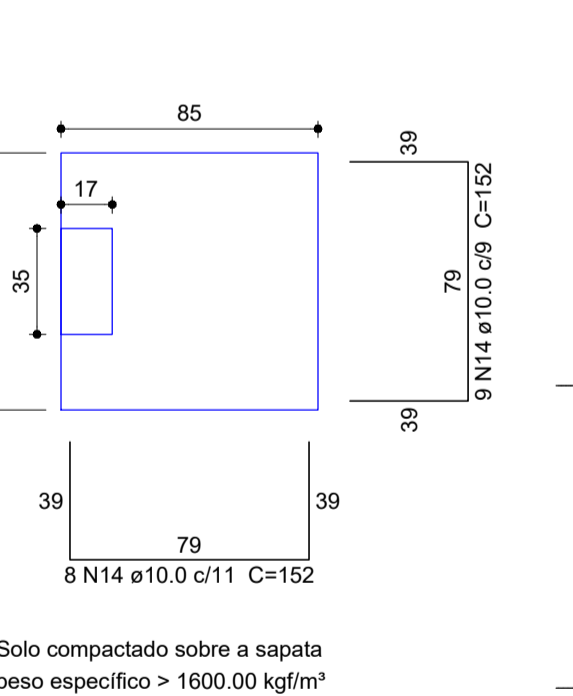

CORTE

P5

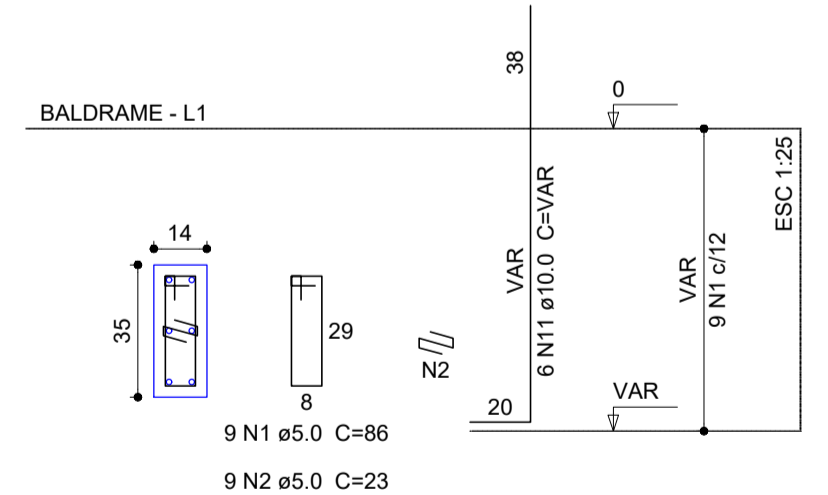

S5

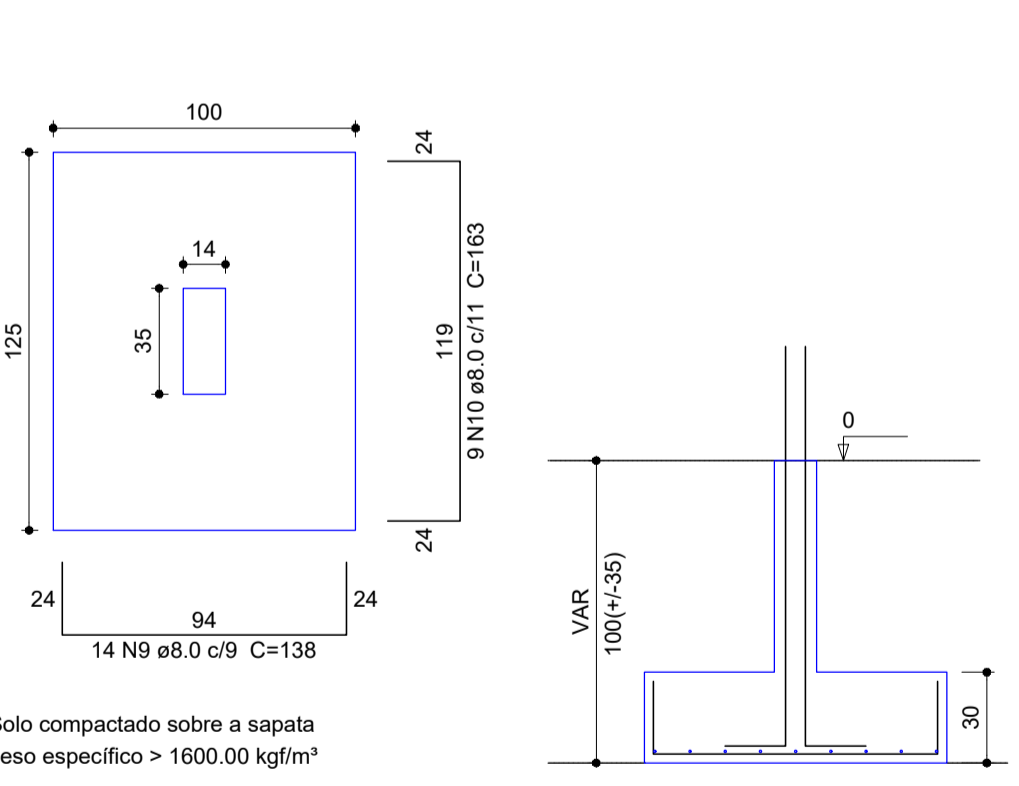

CORTE

P6

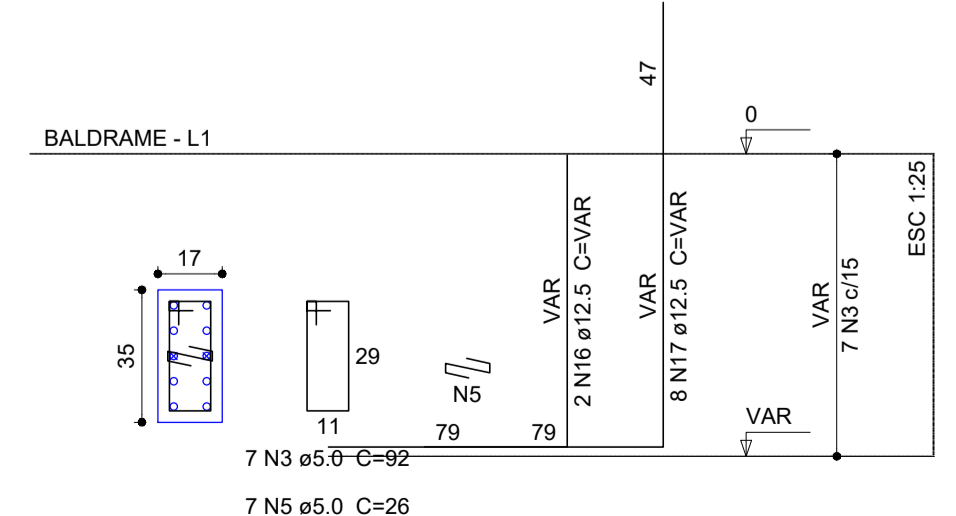

S6

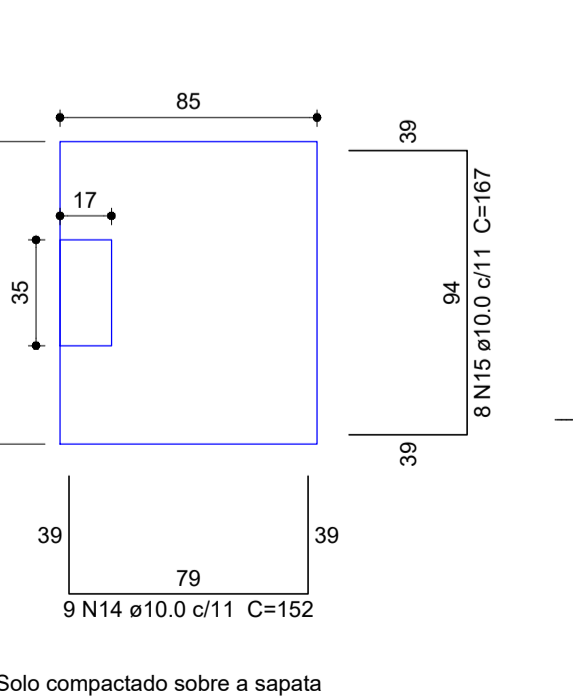

CORTE

P2

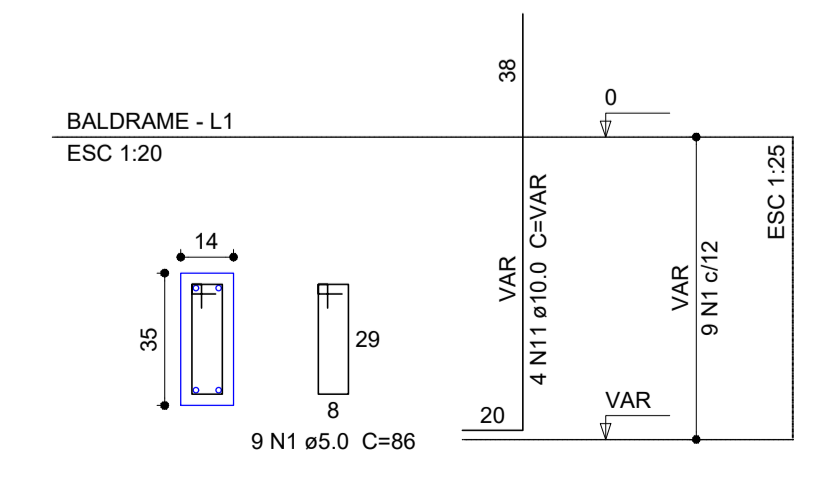

S2

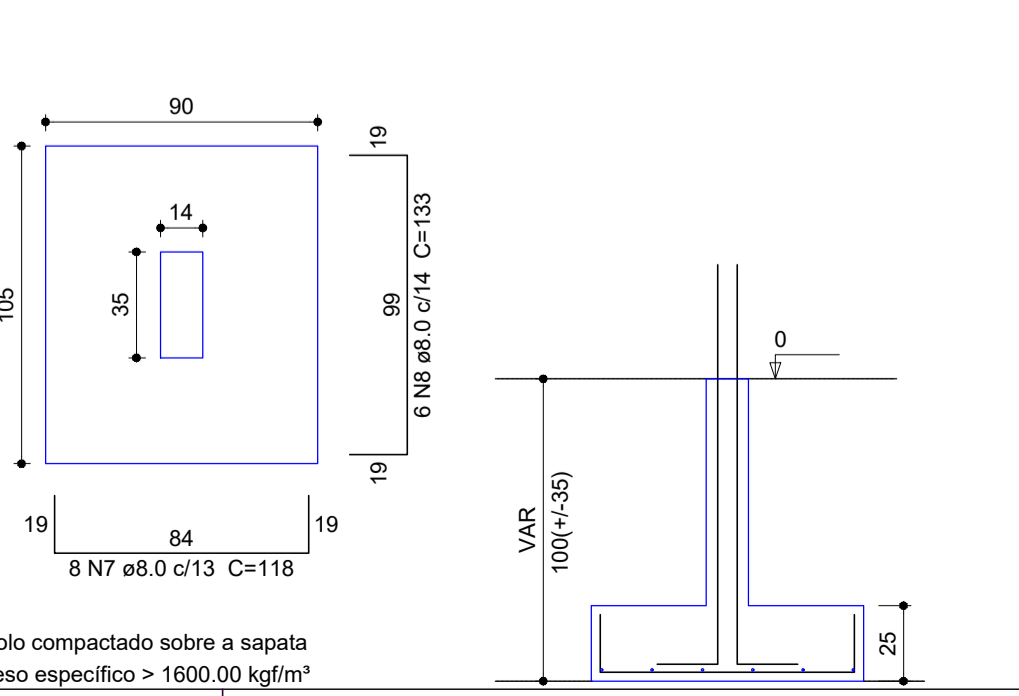

CORTE

LEGENDA DE PROJETO

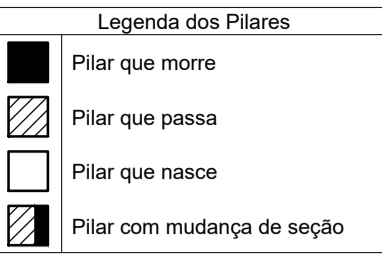

Características dos materiais	
fck (kgf/cm ²)	Ecs (kgf/cm ²)
250	238000

Projeto desenvolvido segundo NBR 6118 / 2014
Esta obra possui Classe de Agressividade: II -Classe do Concreto: C25 -Relação a/c máx: 0,6

Cobrimentos:

Vigas: 3,0 cm Lajes: 2,5 cm
Pilares: 3,0 cm Sapatas: 5 cm

Nome	Seção (cm)	Pilar		Carga Máx. (tf)	Carga Min. (tf)	Fundação		h1 / hb (cm)	df (cm)
		X (cm)	Y (cm)			Lado B (cm)	Lado H (cm)		
P1	14x35	10.00	645.10	5.4	4.4	85	85	25	25
P2	14x35	360.20	645.10	11.1	9.2	90	105	25	100
P3	17x35	708.80	645.10	5.3	4.4	85	85	45	45
P4	14x35	10.00	339.70	8.3	6.8	85	85	25	100
P5	14x35	360.20	339.70	16.3	12.9	100	125	30	100
P6	17x35	708.80	339.70	8.2	6.7	85	100	45	100
P7	14x35	10.00	20.05	5.3	4.2	85	85	25	100
P8	14x35	360.00	20.05	10.1	8.1	85	85	25	100
P9	14x35	710.35	20.05	5.2	4.2	85	85	25	100

Localção no eixo X		Localção no eixo Y	
Coordenadas (cm)	Nome	Coordenadas (cm)	Nome
10.00	P1, P4, P7	645.10	P1, P2, P3
360.00	P8	339.70	P4, P5, P6
360.20	P2, P5	20.05	P7, P8, P9
708.80	P3, P6		
710.35	P9		

Nome	Seção (cm)	Pilar		Carga Máx. (tf)	Carga Min. (tf)
		X (cm)	Y (cm)		
P1	14x35	10.00	645.10	5.4	4.4
P2	14x35	360.20	645.10	11.1	9.2
P3	17x35	708.80	645.10	5.3	4.4
P4	14x35	10.00	339.70	8.3	6.8
P5	14x35	360.20	339.70	16.3	12.9
P6	17x35	708.80	339.70	8.2	6.7
P7	14x35	10.00	20.05	5.3	4.2
P8	14x35	360.00	20.05	10.1	8.1
P9	14x35	710.35	20.05	5.2	4.2



AUTORIA DO PROJETO:
INSTITUTO FEDERAL DE EDUCAÇÃO CIÊNCIA E TECNOLOGIA CATARINENSE
UNIDADE: CAMPUS BLUMENAU
ENDEREÇO: RUA BERNARDINO J. DE OLIVEIRA BLUMENAU - SC

INFRABLU
ENGENHARIA

ARTUR BITTELBRUNN
CREIA/SC - 143805-9
www.infrablu.com.br

NOME DO PROJETO: BANHEIROS		FOLHA: 01
TÍTULO DO DESENHO: FUNDAÇÃO		REFERENCIA: ES. 01/05
OBJETIVO DO PROJETO: CONSTRUÇÃO	TIPO DE PROJETO: ESTRUTURAL	
AUTORIA DO DESENHO: ARTHUR BITTELBRUNN	ÁREA DO PROJETO: 47.88m ²	
CIDADE - UF: BLUMENAU - SC	REVISÃO Nº: 00	
DATA: 13/06/2018	ESCALA: INDICADA	

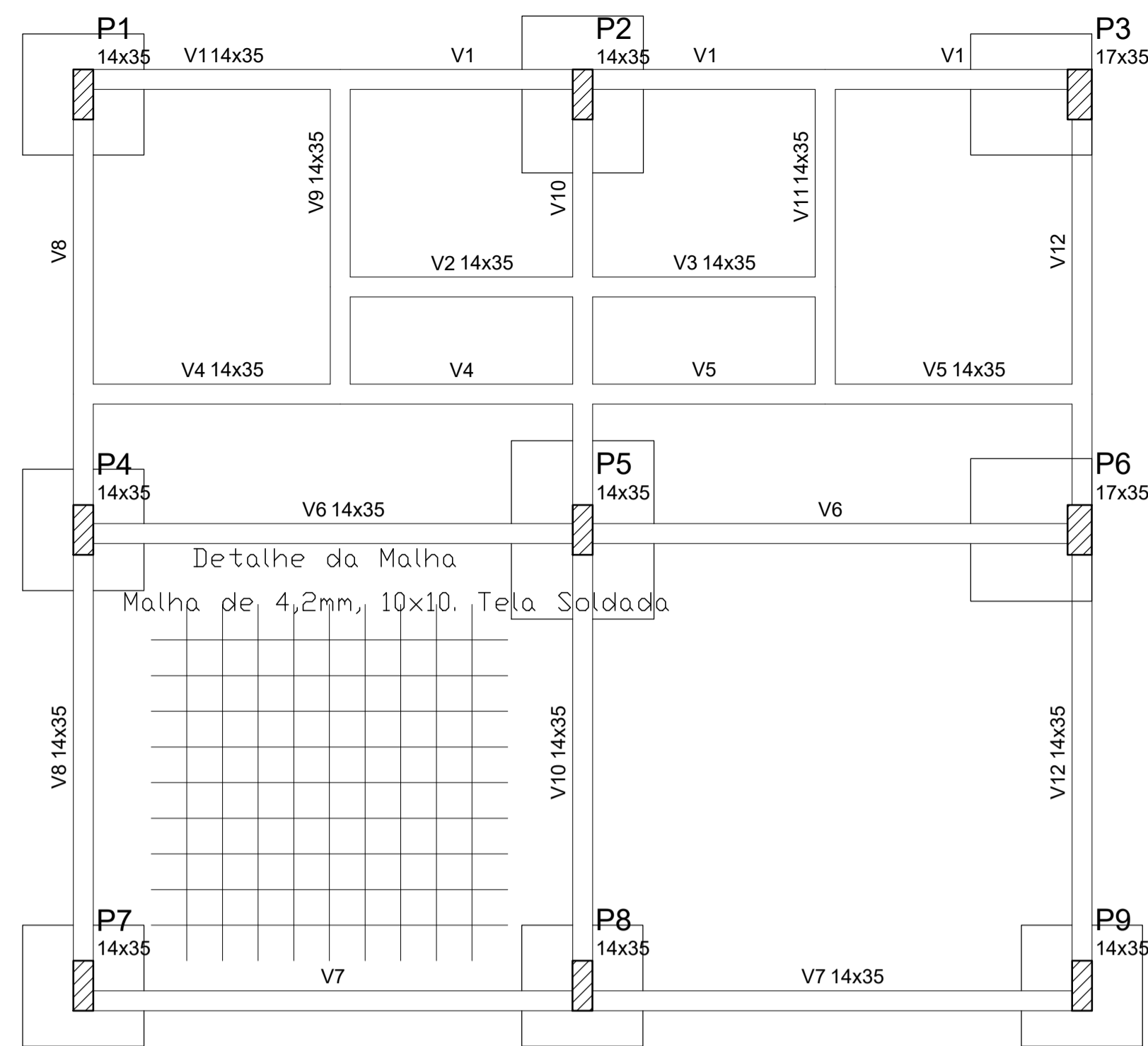

Vigas			
Nome	Seção (cm)	Elevação (cm)	Nível (cm)
V1	14x35	0	0
V2	14x35	0	0
V3	14x35	0	0
V4	14x35	0	0
V5	14x35	0	0
V6	14x35	0	0
V7	14x35	0	0
V8	14x35	0	0
V9	14x35	0	0
V10	14x35	0	0
V11	14x35	0	0
V12	14x35	0	0

Pilares			
Nome	Seção (cm)	Elevação (cm)	Nível (cm)
P1	14 x 35	0	0
P2	14 x 35	0	0
P3	17 x 35	0	0
P4	14 x 35	0	0
P5	14 x 35	0	0
P6	17 x 35	0	0
P7	14 x 35	0	0
P8	14 x 35	0	0
P9	14 x 35	0	0

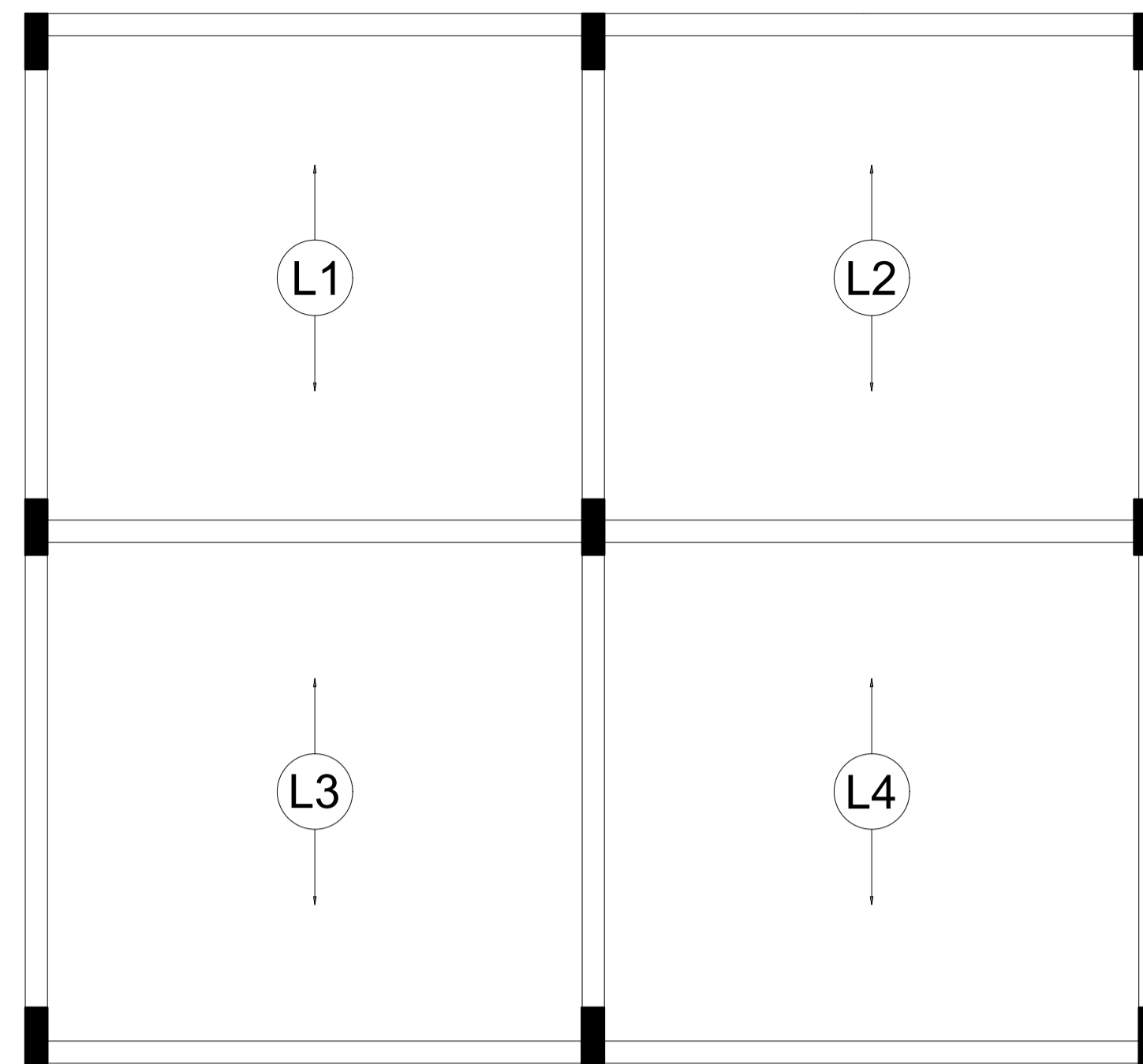

LEGENDA DE PROJETO

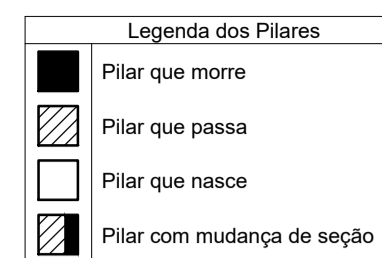

Características dos materiais	
f _{ck} (kgf/cm ²)	E _{cs} (kgf/cm ²)
250	238000

Projeto desenvolvido segundo NBR 6118 / 2014
 Esta obra possui Classe de Agressividade: II -Classe do Concreto: C25
 -Relação a/c máx: 0,6

Cobrimentos:

Vigas: 3,0 cm Lajes: 2,5 cm
 Pilares: 3,0 cm Sapatas: 5 cm

04 FORMA PAVIMENTO BALDRAME
 ESCALA: 1/75

06 Armação positiva das lajes do pavimento Cobertura (Eixo Y)
 ESCALA: 1/75

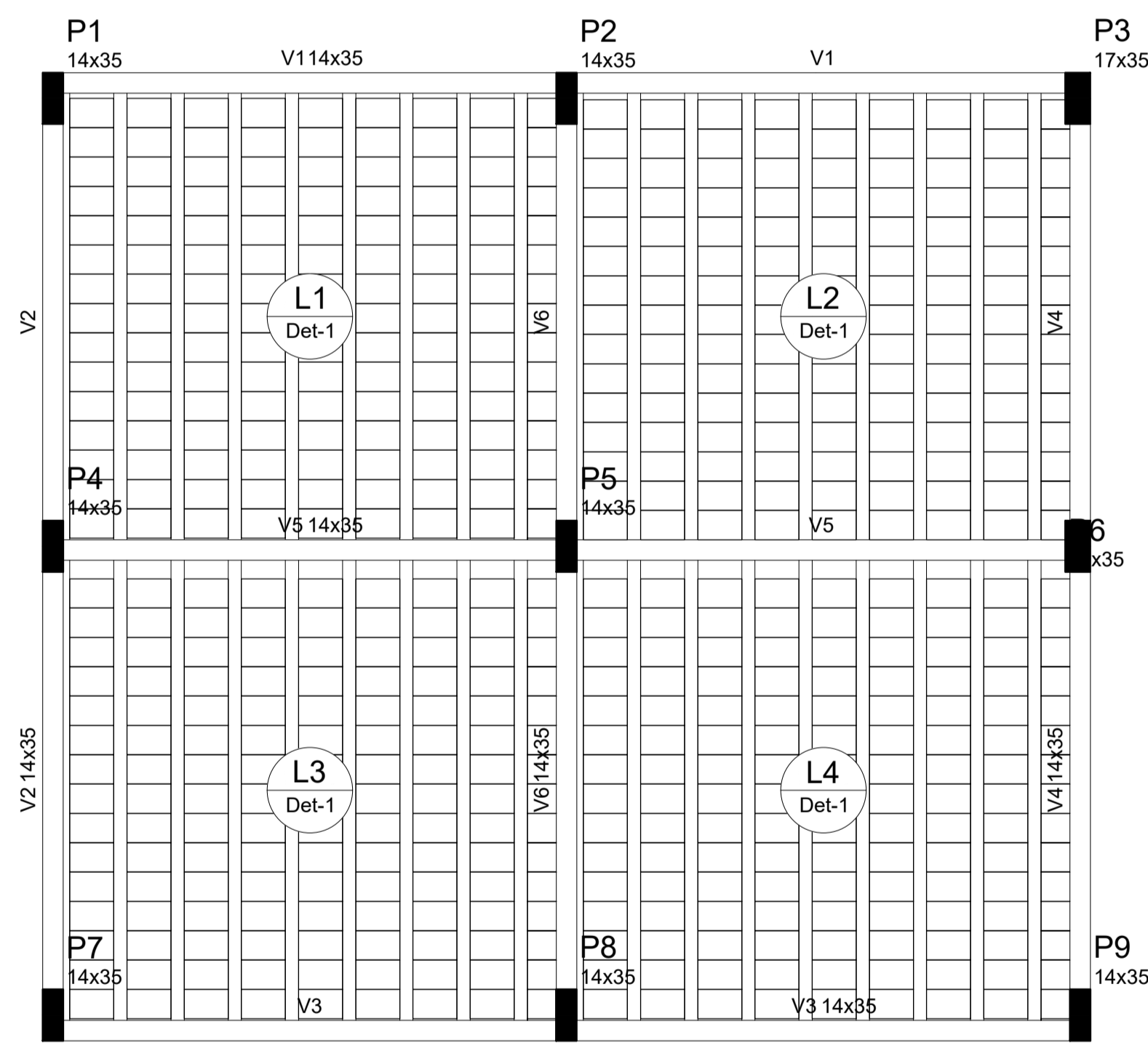

Vigas			
Nome	Seção (cm)	Elevação (cm)	Nível (cm)
V1	14x35	0	293
V2	14x35	0	293
V3	14x35	0	293
V4	14x35	0	293
V5	14x35	0	293
V6	14x35	0	293

Pilares			
Nome	Seção (cm)	Elevação (cm)	Nível (cm)
P1	14 x 35	0	293
P2	14 x 35	0	293
P3	17 x 35	0	293
P4	14 x 35	0	293
P5	14 x 35	0	293
P6	17 x 35	0	293
P7	14 x 35	0	293
P8	14 x 35	0	293
P9	14 x 35	0	293

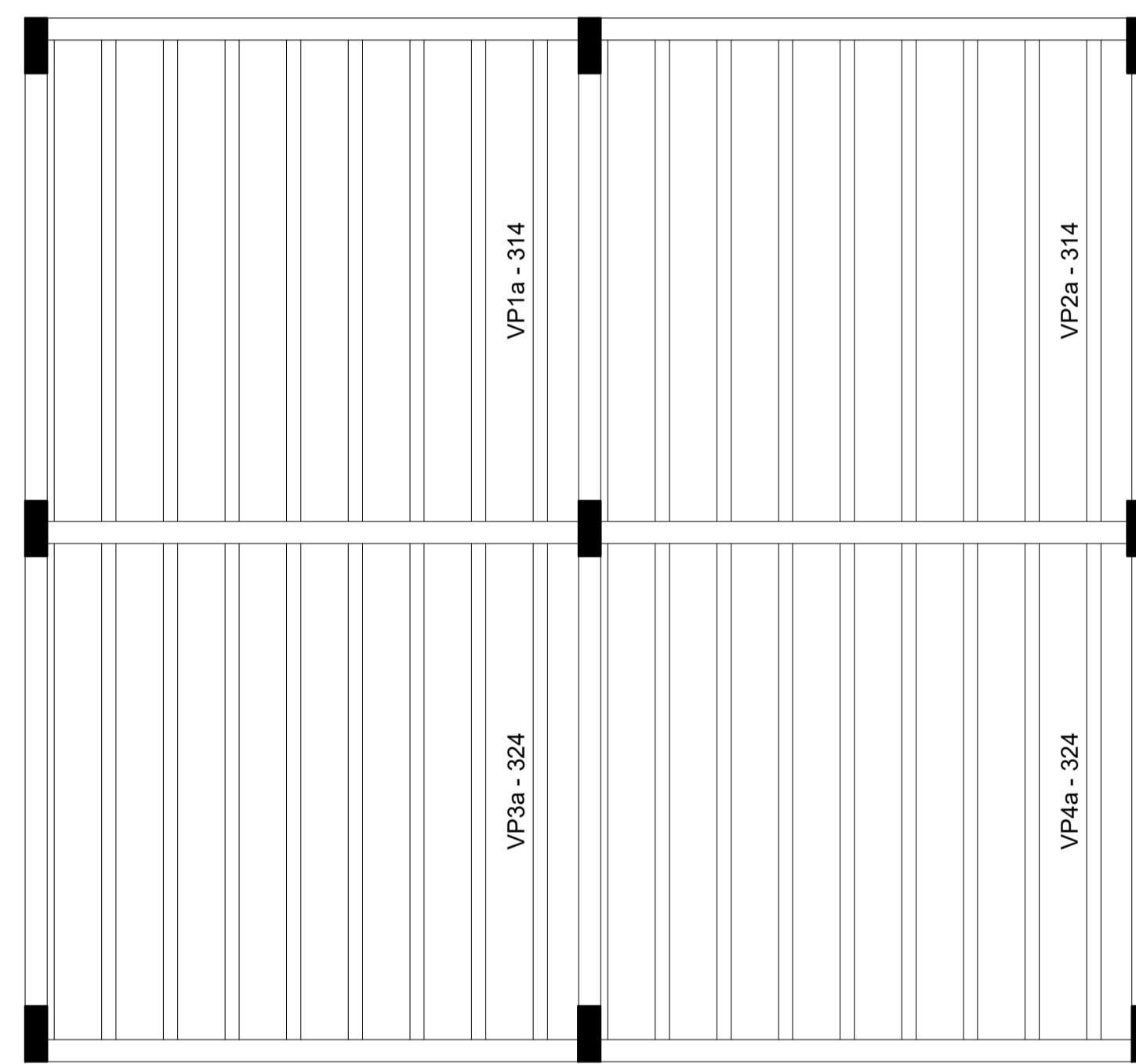

05 FORMA PAVIMENTO COBERTURA
 ESCALA: 1/75

07 Planta de vigotas pré-moldadas
 ESCALA: 1/75

Lajes								
Nome	Tipo	Dados			Sobrecarga (kgf/m ²)			
		Altura (cm)	Elevação (cm)	Nível (cm)	Peso próprio (kgf/m ²)	Adicional	Acidental	Localizada
L1	Pré-moldada	13	0	293	271	100	250	-
L2	Pré-moldada	13	0	293	271	100	250	-
L3	Pré-moldada	13	0	293	271	100	250	-
L4	Pré-moldada	13	0	293	271	100	250	-

Blocos de enchimento				
Detalhe	Tipo	Nome	Dimensões (cm)	Quantidade
			hb bx by	
1	Lajota cerâmica	B10/30/20	10 30 20	540

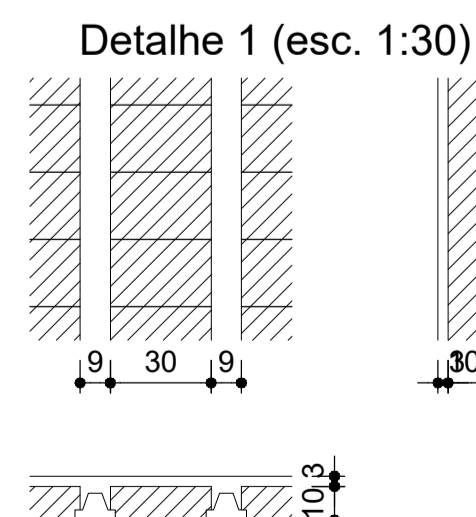

INSTITUTO FEDERAL DE EDUCAÇÃO CIÊNCIA E TECNOLOGIA CATARINENSE
 UNIDADE: CAMPUS BLUMENAU
 ENDEREÇO: RUA BERNARDINO J. DE OLIVEIRA, BLUMENAU - SC

INFRABLU
 ENGENHARIA

ARTUR BITTELBRUNN
 CREA/SC - 143805-9
 www.infrablu.com.br

OBJETIVO DO PROJETO: CONSTRUÇÃO		TIPO DE PROJETO: ESTRUTURAL		FOLHA: 02
AUTORIA DO DESENHO: ARTHUR BITTELBRUNN		ÁREA DO PROJETO: 47,88 m ²		
CIDADE - UF: BLUMENAU - SC		REVISÃO Nº: 00		REFERÊNCIA: ES. 02/05
DATA: 13/06/2018		ESCALA: INDICADA		

P1=P5=P7=P9

P2=P8

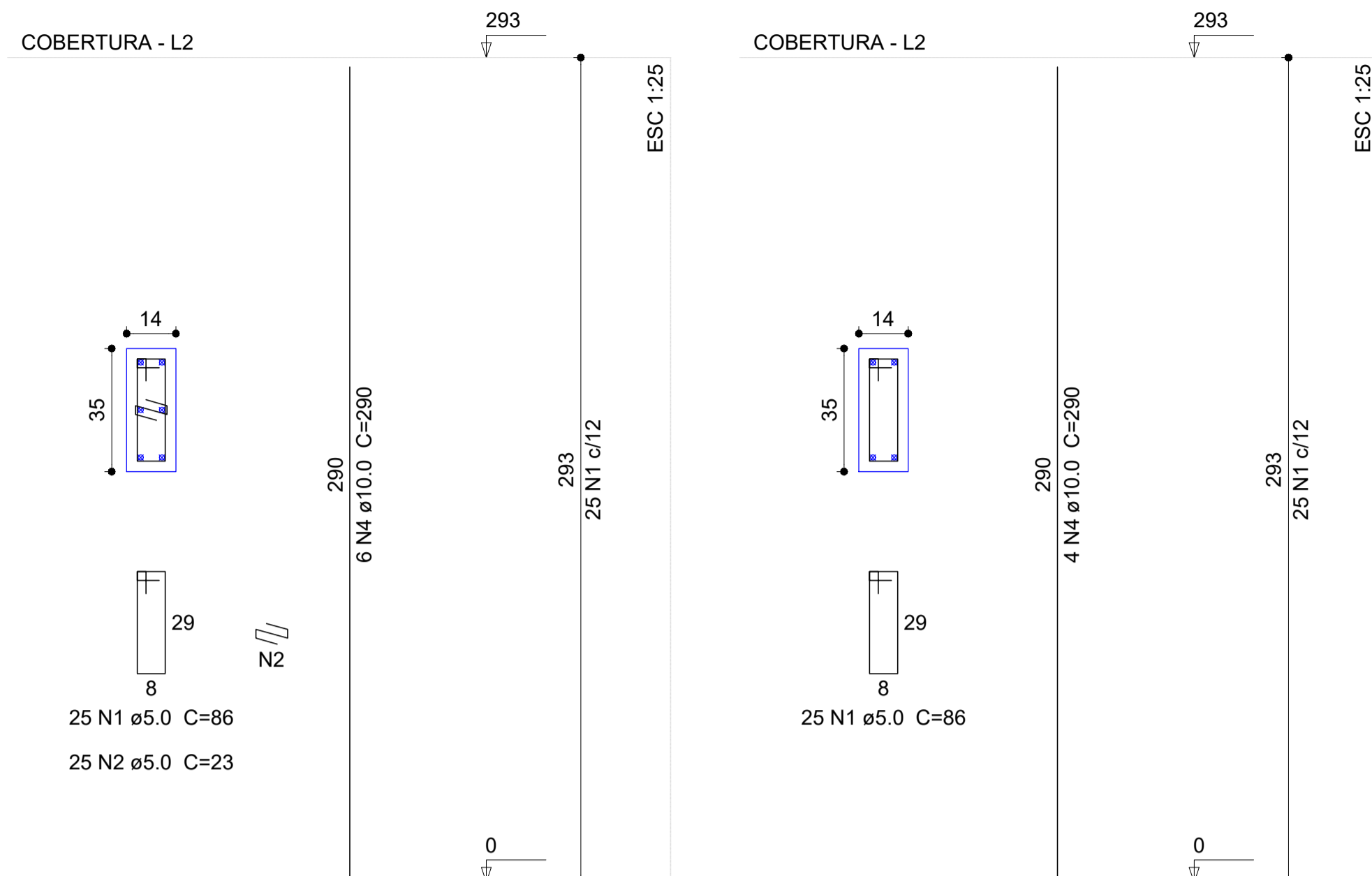

P3=P6

P4

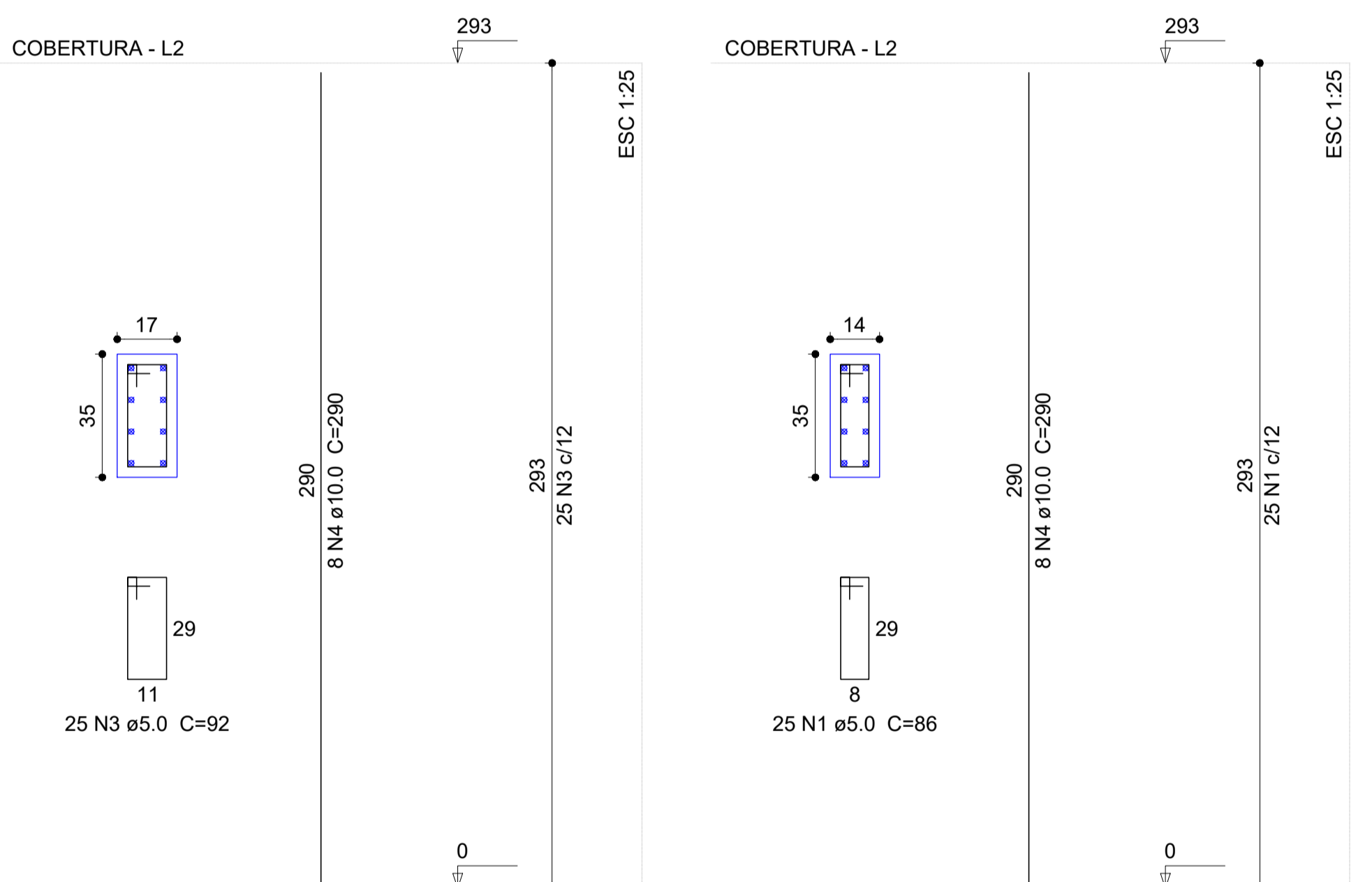

08 PILAR COBERTURA

ESCALA: 1/75

Relação do aço

4xP1 P4	2xP2	2xP3			
AÇO	N	DIAM	Q	UNIT (cm)	C.TOTAL (cm)
CA60	1	5.0	175	86	15050
	2	5.0	100	23	2300
	3	5.0	50	92	4600
CA50	4	10.0	56	290	16240

Resumo do aço

AÇO	DIAM	C.TOTAL (m)	PESO + 10 % (kg)
CA50	10.0	162.4	110.1
CA60	5.0	219.5	37.2
PESO TOTAL			
CA50	110.1		
CA60	37.2		

Vol. de concreto total (C-25) = 1.35 m³
Área de forma total = 26.19 m²

P1=P5=P7=P9

P2=P8

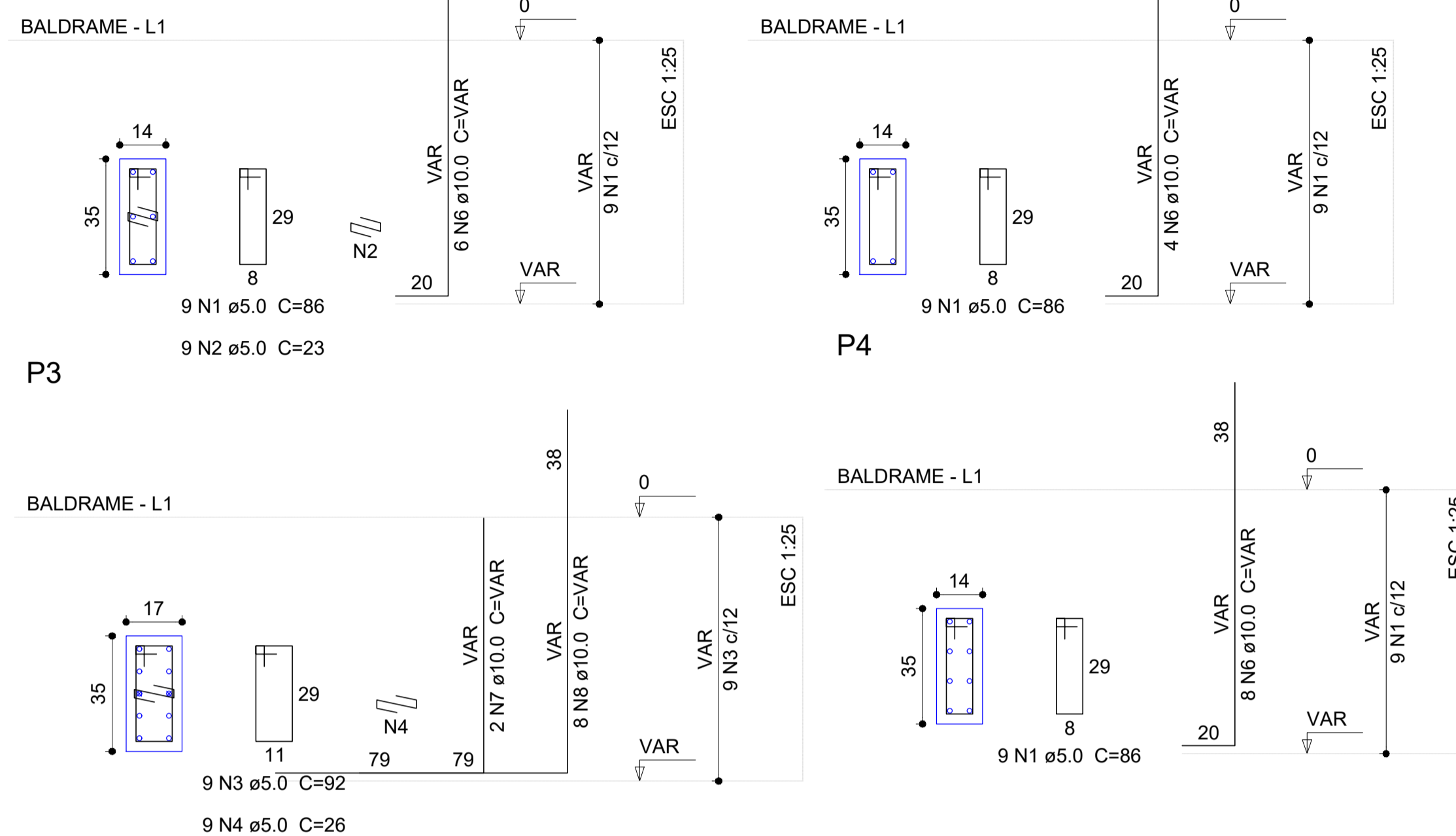

P3

P4

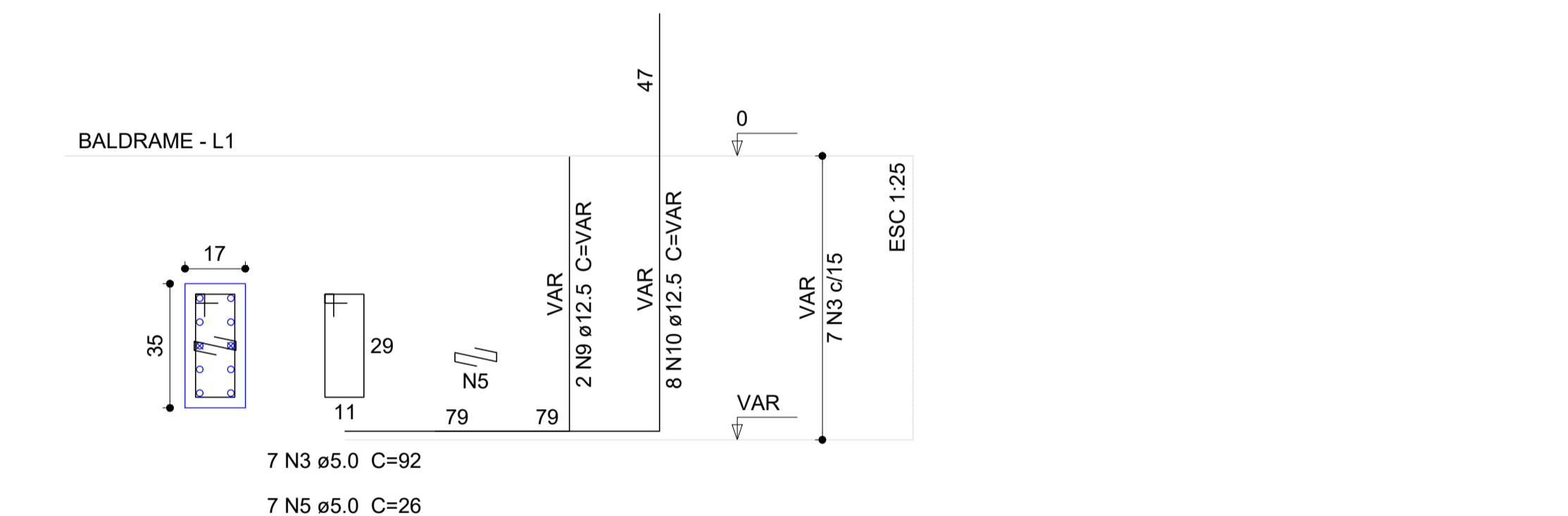

P6

Relação do aço

4xP1 P4	2xP2 P6	P3			
AÇO	N	DIAM	Q	UNIT (cm)	C.TOTAL (cm)
CA60	1	5.0	63	86	5418
	2	5.0	36	23	828
	3	5.0	16	92	1472
	4	5.0	9	26	234
	5	5.0	7	26	182
CA50	6	10.0	40	VAR	VAR
	7	10.0	2	VAR	VAR
	8	10.0	8	VAR	VAR
	9	12.5	2	VAR	VAR
	10	12.5	8	VAR	VAR

Resumo do aço

AÇO	DIAM	C.TOTAL (m)	PESO + 10 % (kg)
CA50	10.0	83.1	56.3
	12.5	21.3	22.6
CA60	5.0	81.4	13.8
PESO TOTAL			
CA50	78.9		
CA60	13.8		

Vol. de concreto total (C-25) = 0.46 m³
Área de forma total = 8.94 m²

09 PILAR BALDRAME

ESCALA: 1/75

LEGENDA DE PROJETO

Legenda dos Pilares	
	Pilar que morre
	Pilar que passa
	Pilar que nasce
	Pilar com mudança de seção

Características dos materiais	
f _{ck} (kgf/cm²)	E _{cs} (kgf/cm²)
250	238000

Projeto desenvolvido segundo NBR 6118 / 2014
Esta obra possui Classe de Agressividade: II -Classe do Concreto: C25
-Relação a/c máx: 0,6

Cobrimentos:

Vigas: 3,0 cm Lajes: 2,5 cm
Pilares: 3,0 cm Sapatas: 5 cm



INSTITUTO FEDERAL DE EDUCAÇÃO CIÊNCIA E TECNOLOGIA CATARINENSE
UNIDADE: CAMPUS BLUMENAU
ENDEREÇO: RUA BERNARDINO J. DE OLIVEIRA BLUMENAU - SC

AUTORIA DO PROJETO:
INFRABLU ENGENHARIA
ARTHUR BITTELBRUNN
CREA/SC - 143805-9
www.infrablu.com.br

NOME DO PROJETO: BANHEIROS		TÍTULO DO DESENHO: PILARES	
OBJETIVO DO PROJETO: CONSTRUÇÃO	TIPO DE PROJETO: ESTRUTURAL	FOLHA: 03	
AUTORIA DO DESENHO: ARTHUR BITTELBRUNN	ÁREA DO PROJETO: 47,88m²	CIDADE - UF: BLUMENAU - SC	
DATA: 13/06/2018	REVISÃO Nº: 00	ESCALA: INDICADA	REFERENCIA: ES. 03/05

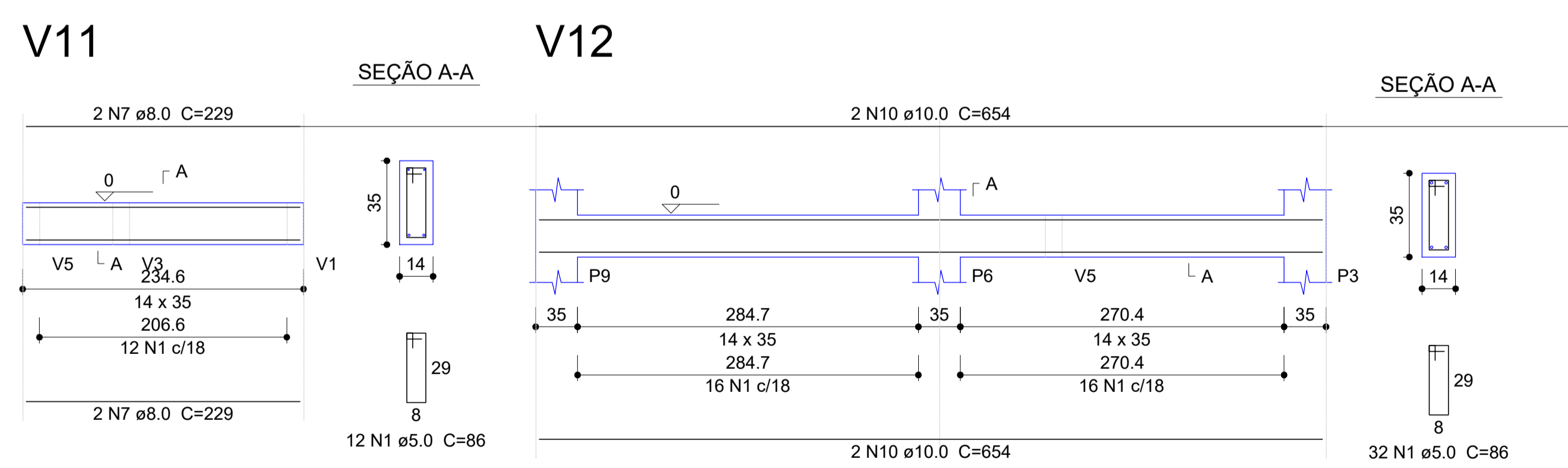
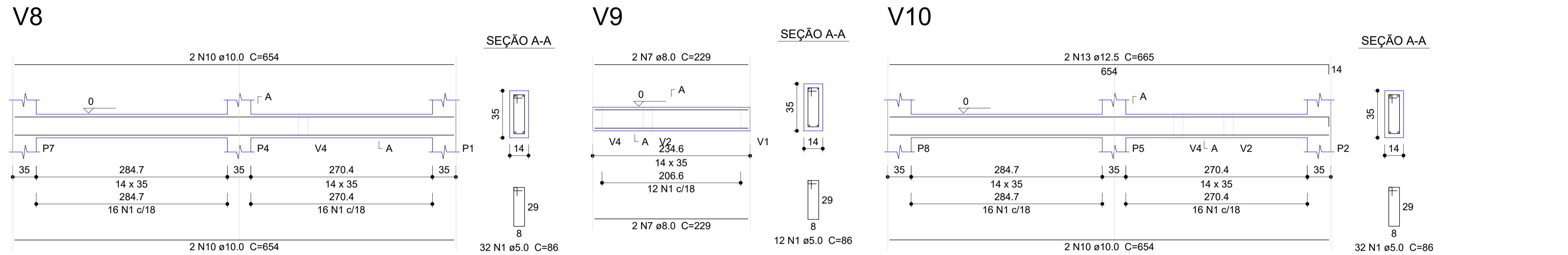
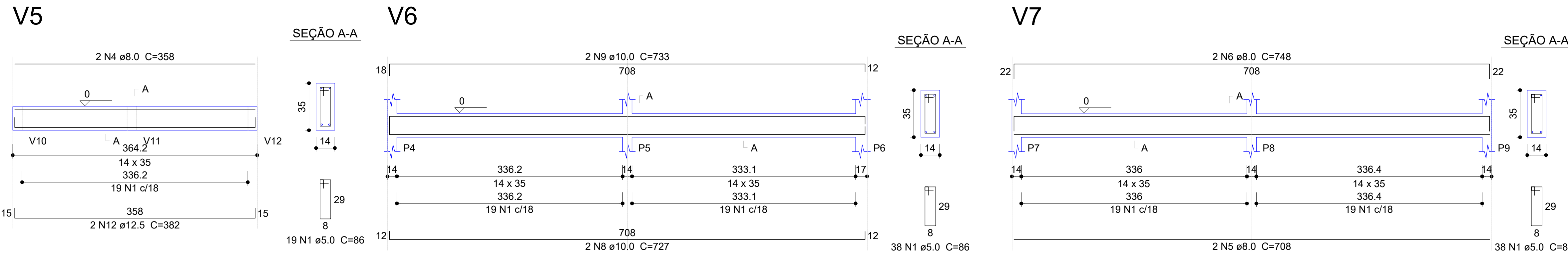
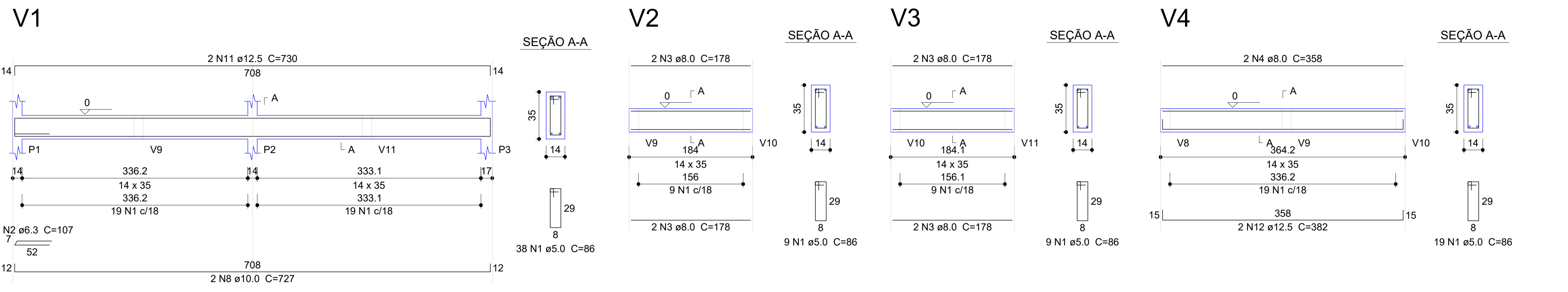

Relação do aço

VI	V2	V3
V4	V5	V6
V7	V8	V9
V10	V11	V12

VI	N	DIAM	Q	UNIT (cm)	C.TOTAL (cm)
CA60	1	5.0	290	86	24940
CA50	2	6.3	1	107	107
	3	8.0	8	178	1424
	4	8.0	4	358	1432
	5	8.0	2	708	1416
	6	8.0	2	748	1496
	7	8.0	8	229	1832
	8	10.0	4	727	2908
	9	10.0	2	733	1466
	10	10.0	10	654	6540
	11	12.5	2	730	1460
	12	12.5	4	382	1528
	13	12.5	2	665	1330

Resumo do aço

AÇO	DIAM	C.TOTAL (m)	PESO + 10 % (kg)
CA50	6.3	1.1	0.3
	8.0	76	33
	10.0	109.2	74
	12.5	43.2	45.8
CA60	5.0	249.4	42.3
PESO TOTAL			
CA50	153		
CA60	42.3		

Vol. de concreto total (C-25) = 2.79 m³
 Área de forma total = 47.78 m²

LEGENDA DE PROJETO

Legenda dos Pilares

- Pilar que morre
- Pilar que passa
- Pilar que nasce
- Pilar com mudança de seção

Características dos materiais

f _{ck} (kgf/cm²)	E _{cs} (kgf/cm²)
250	238000

Projeto desenvolvido segundo NBR 6118 / 2014
 Esta obra possui Classe de Agressividade: II - Classe do Concreto: C25
 -Relação a/c máx: 0,6

Cobrimentos:
 Vigas: 3,0 cm Lajes: 2,5 cm
 Pilares: 3,0 cm Sapatas: 5 cm

INSTITUTO FEDERAL
 Catarinense
 Campus Blumenau

AUTORIA DO PROJETO:
 INSTITUTO FEDERAL DE EDUCAÇÃO CIÊNCIA E TECNOLOGIA CATARINENSE
 UNIDADE: CAMPUS BLUMENAU
 ENDEREÇO: RUA BERNARDINO J. DE OLIVEIRA, BLUMENAU - SC

INFRABLU
 ENGENHARIA

ARTHUR BITTELBRUNN
 CREA/SC - 143805-9
 www.infrablu.com.br

NOME DO PROJETO: BANHEIROS
 TÍTULO DO DESENHO: VIGAS BALDRAME

OBJETIVO DO PROJETO: CONSTRUÇÃO
 TIPO DE PROJETO: ESTRUTURAL

AUTORIA DO DESENHO: ARTHUR BITTELBRUNN
 ÁREA DO PROJETO: 47.88m²

CIDADE - UF: BLUMENAU - SC
 REVISÃO Nº: 00

DATA: 13/06/2018
 ESCALA: INDICADA

FOLHA: 04
 REFERÊNCIA: ES. 04/05

V1

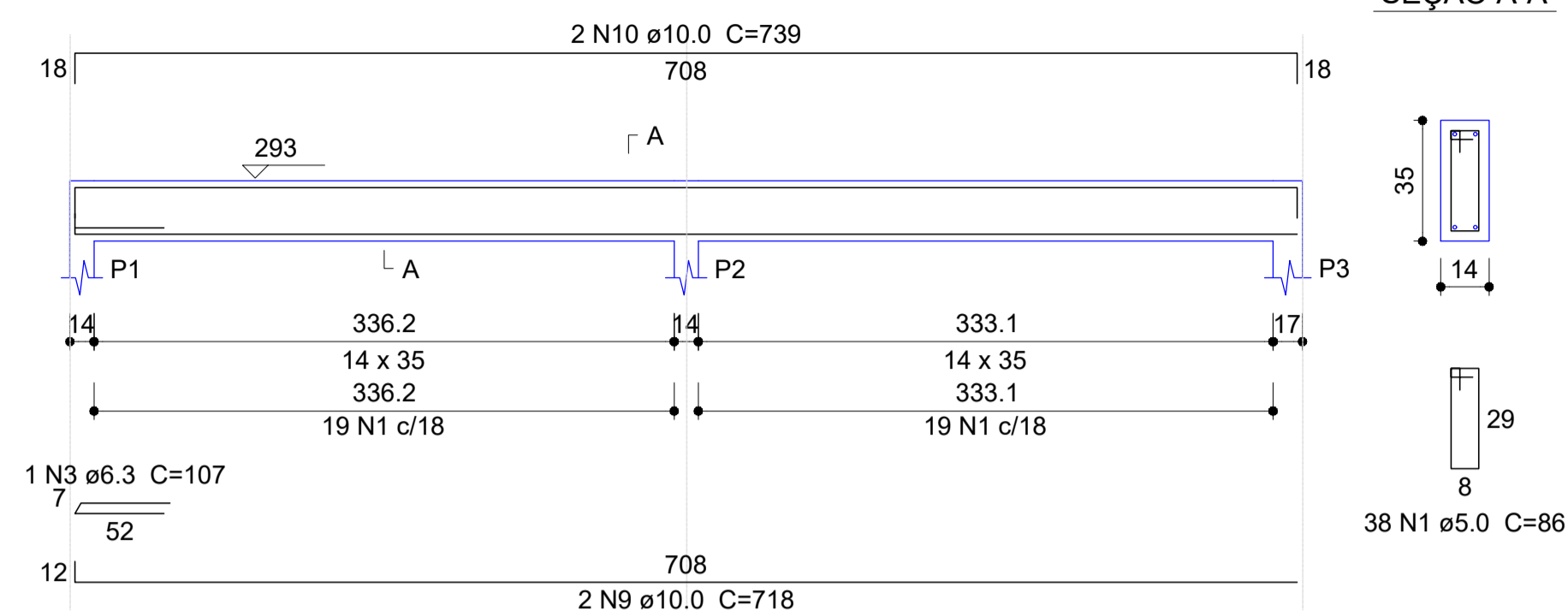

V2

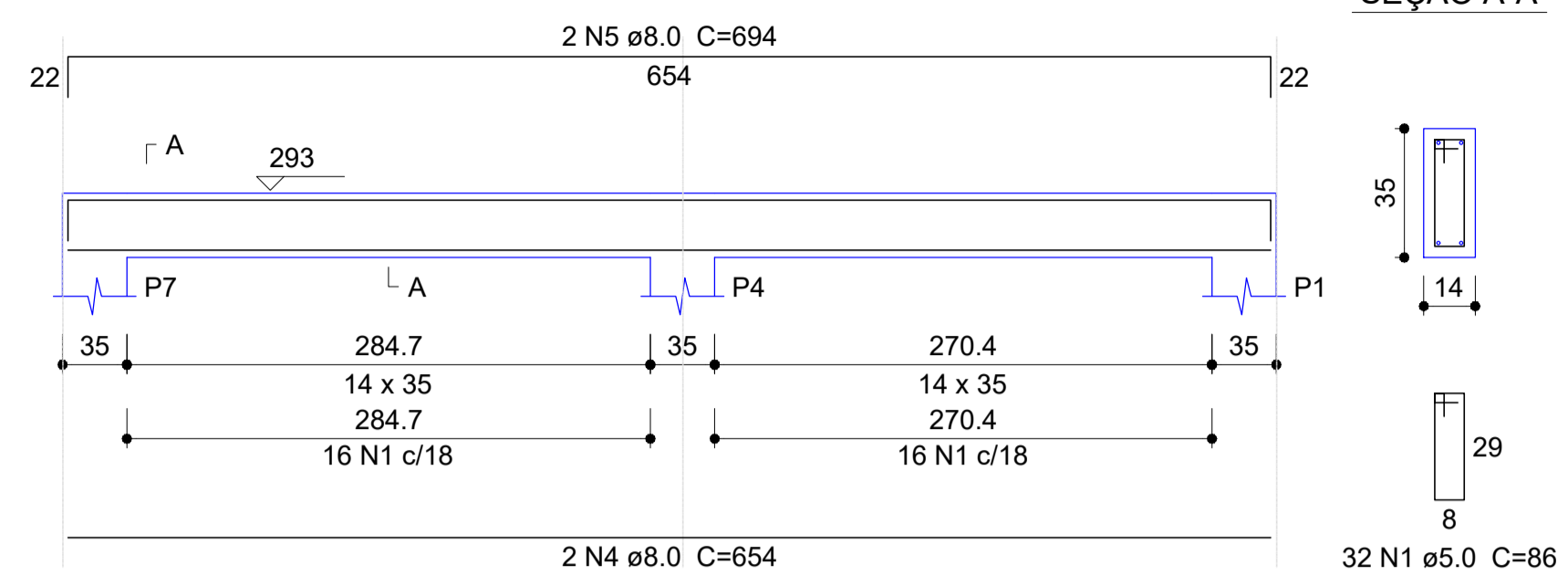

V3

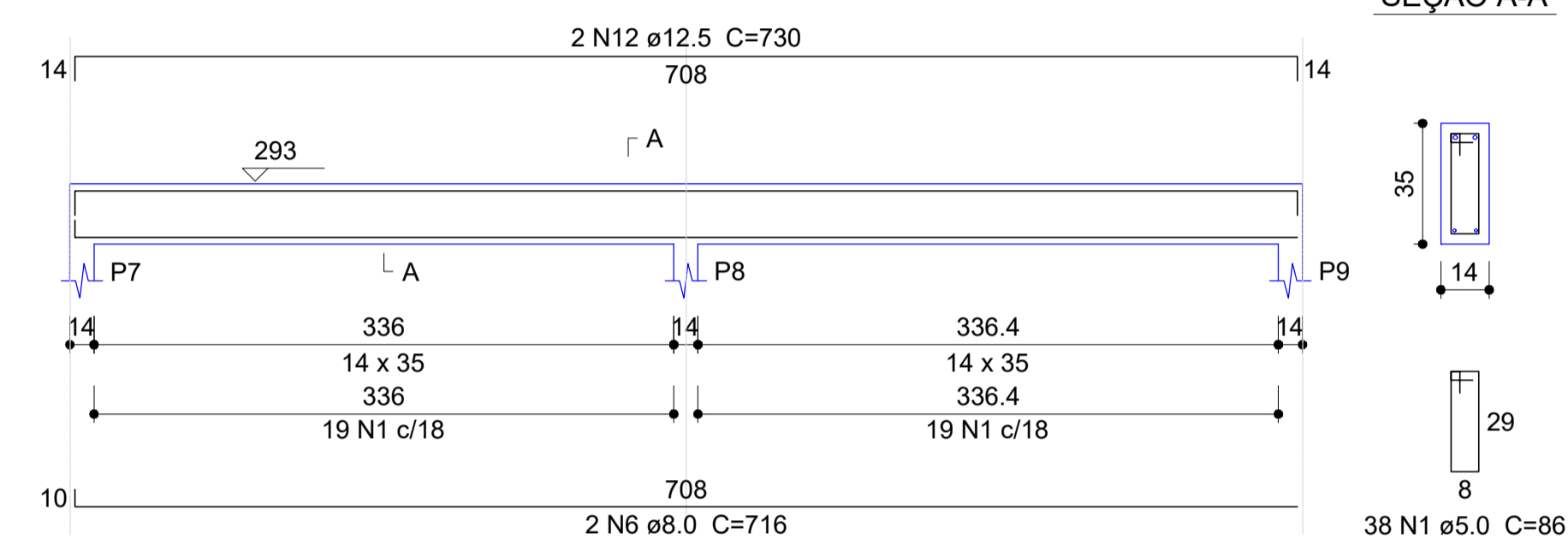

V4

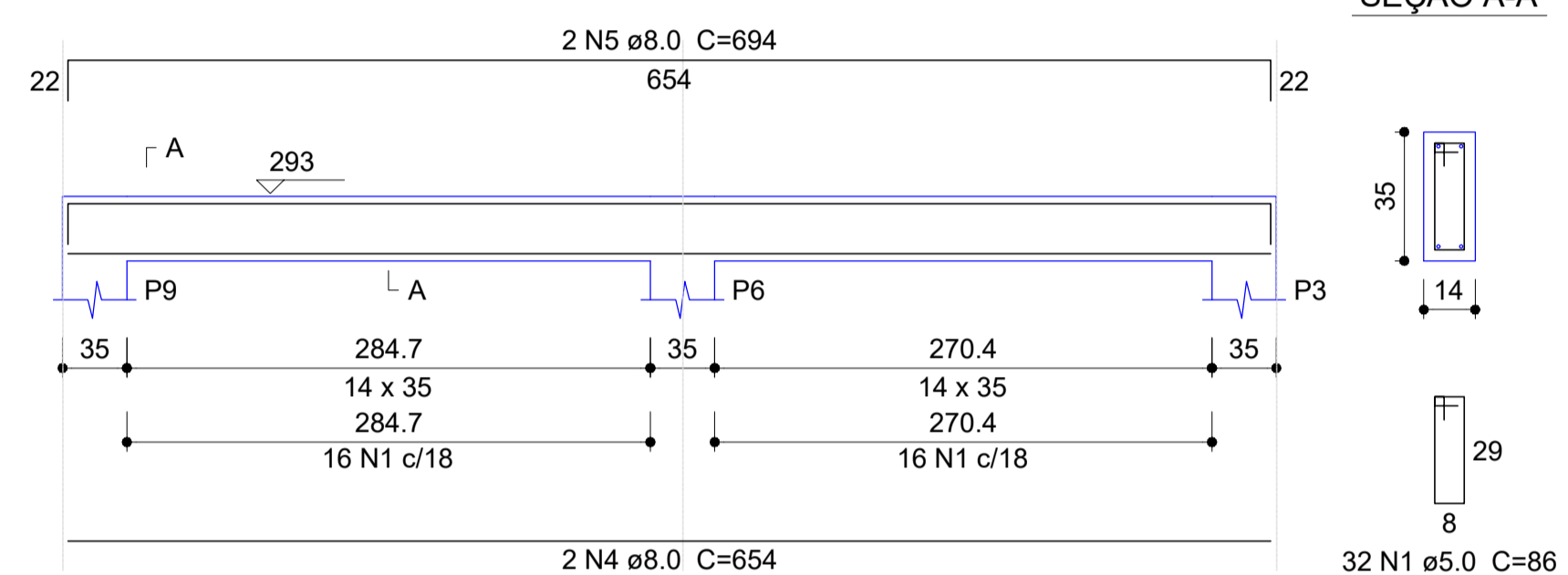

V5

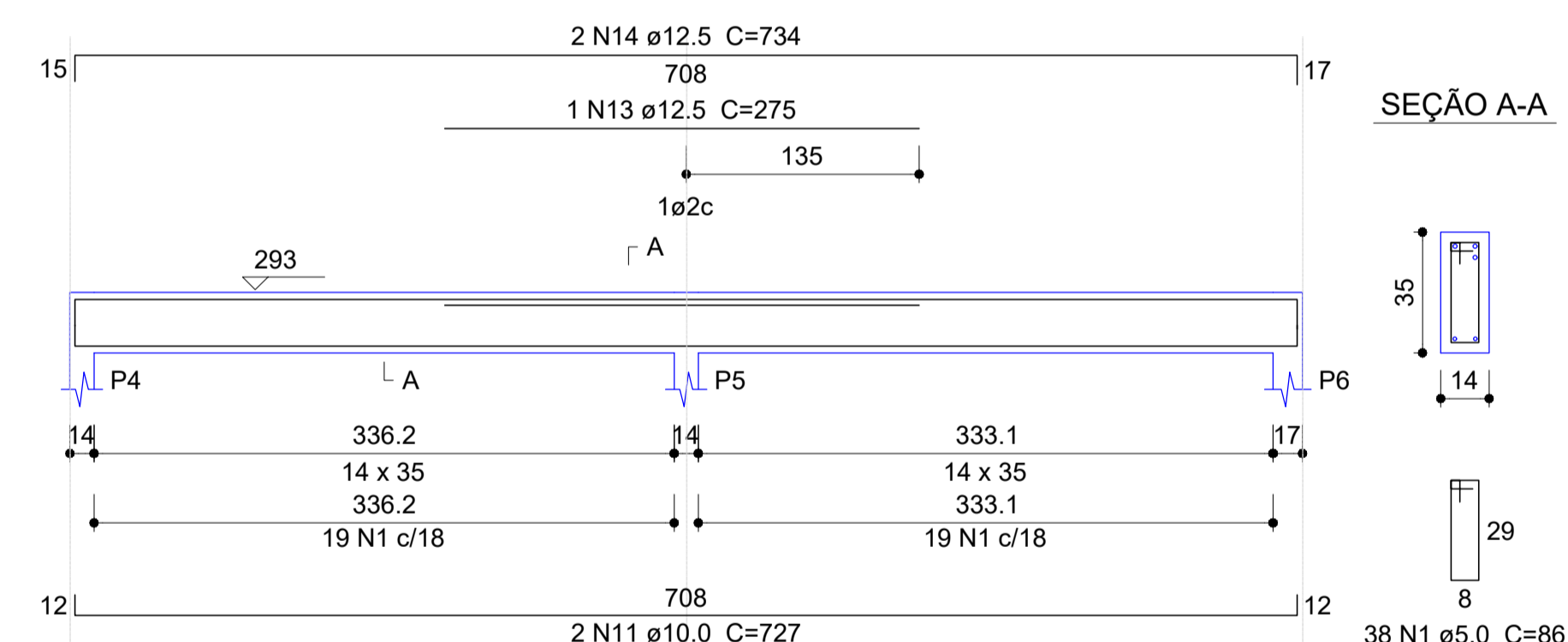

V6

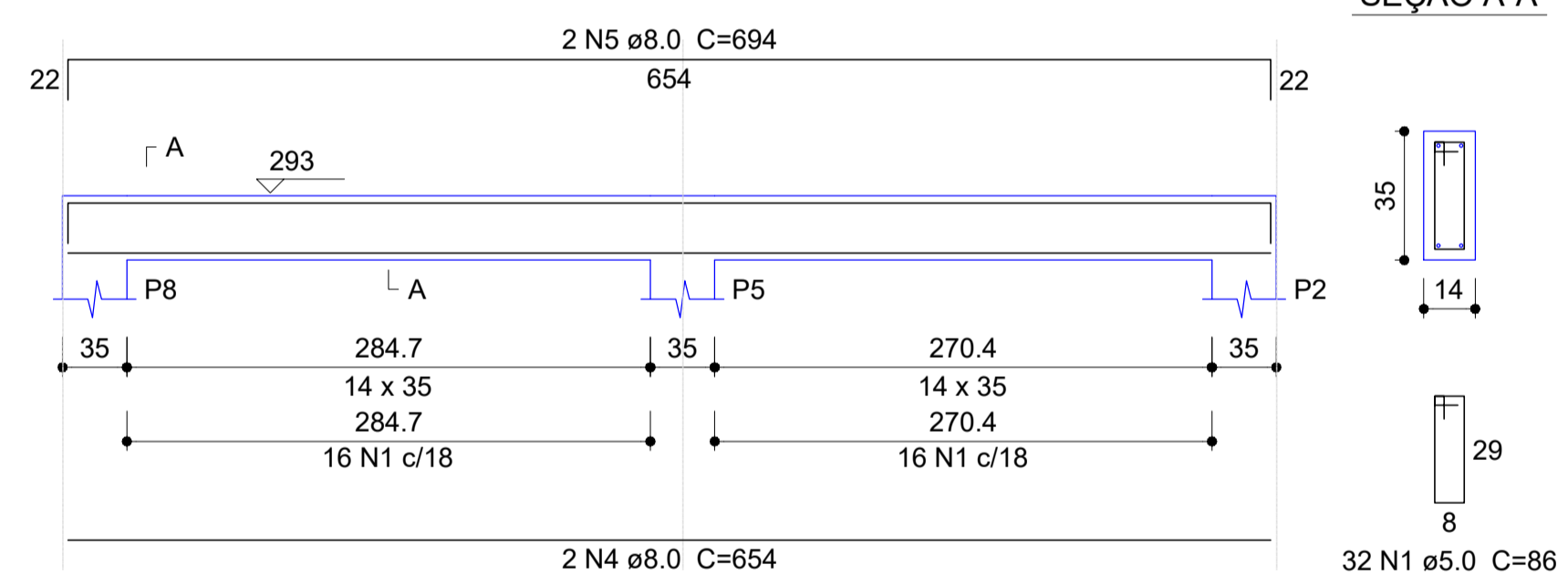

V7

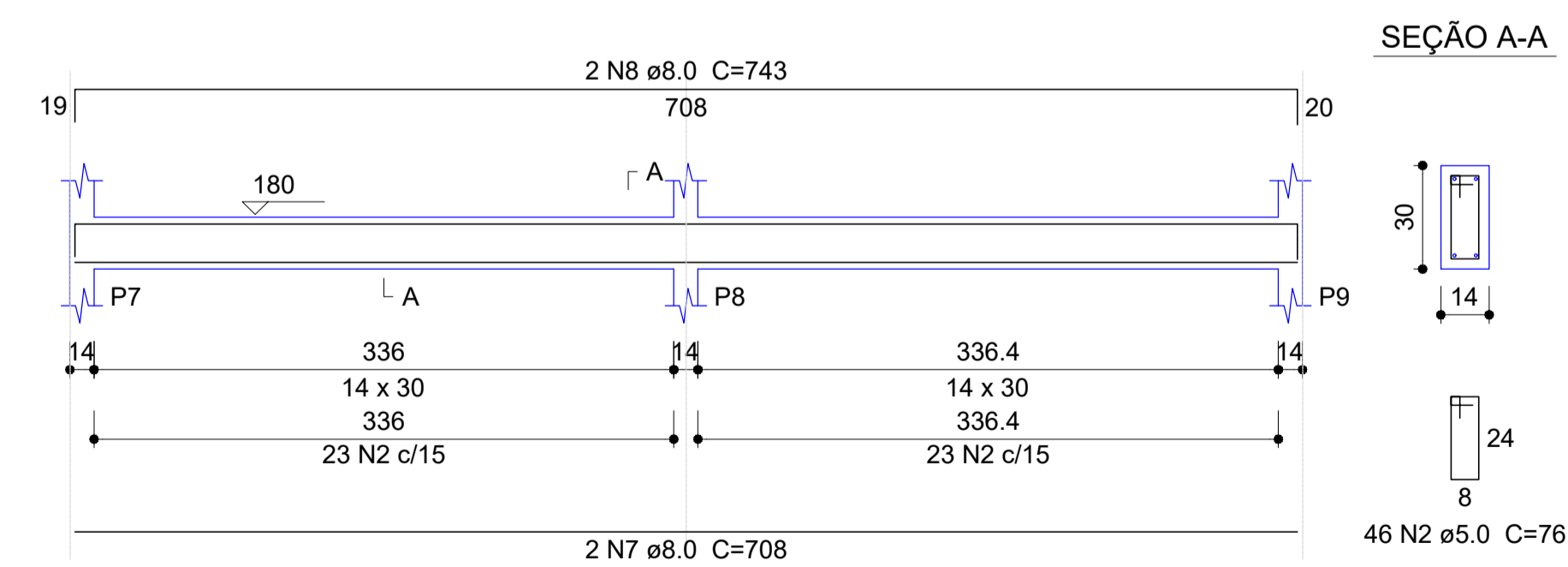

LEGENDA DE PROJETO

Legenda dos Pilares

- Pilar que morre
- Pilar que passa
- Pilar que nasce
- Pilar com mudança de seção

Características dos materiais

f _{ck} (kgf/cm ²)	Ecs (kgf/cm ²)
250	238000

Projeto desenvolvido segundo NBR 6118 / 2014
 Esta obra possui Classe de Agressividade: II -Classe do Concreto: C25
 -Relação a/c máx: 0,6

Cobrimentos:
 Vigas: 3,0 cm Lajes: 2,5 cm
 Pilares: 3,0 cm Sapatas: 5 cm

Relação do aço

V1	V2	V3
V4	V5	V6
V7		

Resumo do aço

AÇO	N	DIAM	Q	UNIT (cm)	C.TOTAL (cm)	AÇO	DIAM	C.TOTAL (m)	PESO + 10 % (kg)
CA60	1	5.0	210	86	18060	CA50	6.3	1.1	0.3
	2	5.0	46	76	3496		8.0	124.3	53.9
CA50	3	6.3	1	107	107		10.0	43.7	29.6
	4	8.0	6	654	3924		12.5	32.1	33.9
	5	8.0	6	694	4164	CA60	5.0	215.6	36.5
	6	8.0	2	716	1432				
	7	8.0	2	708	1416	PESO TOTAL			
	8	8.0	2	743	1486	CA50	117.8		
	9	10.0	2	718	1436	CA60	36.5		
	10	10.0	2	739	1478				
	11	10.0	2	727	1454				
	12	12.5	2	730	1460				
	13	12.5	1	275	275				
	14	12.5	2	734	1468				

Vol. de concreto total (C-25) = 2.32 m³
 Área de forma total = 39.92 m²

11 VIGA COBERTURA
 ESCALA: 1/75

INSTITUTO FEDERAL
 Catarinense
 Campus Blumenau

AUTORIA DO PROJETO:
 INSTITUTO FEDERAL DE EDUCAÇÃO CIÊNCIA E TECNOLOGIA CATARINENSE
 UNIDADE: CAMPUS BLUMENAU
 ENDEREÇO: RUA BERNARDINO J. DE OLIVEIRA, BLUMENAU - SC

AUTORIA DO PROJETO:
INFRABLU
 ENGENHARIA

ARTHUR BITTELBRUNN
 CREA/SC - 143805-9
 www.infrablu.com.br

NOME DO PROJETO: BANHEIROS		FOLHA: 05	
TÍTULO DO DESENHO: VIGAS COBERTURA		REFERÊNCIA: ES. 05/05	
OBJETIVO DO PROJETO: CONSTRUÇÃO	TIPO DE PROJETO: ESTRUTURAL	ÁREA DO PROJETO: 47,88 m ²	
AUTORIA DO DESENHO: ARTHUR BITTELBRUNN	REVISÃO Nº: 00	CIDADE - UF: BLUMENAU - SC	
DATA: 13/06/2018	ESCALA: INDICADA	REVISÃO Nº: 00	

N2 Treliça

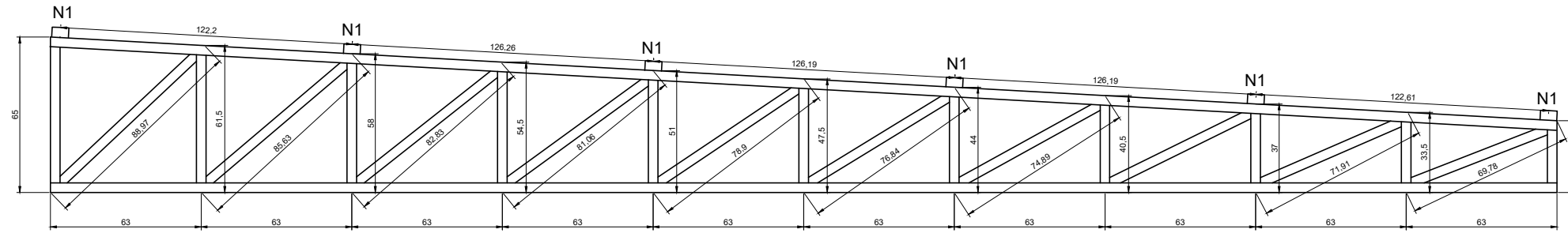

6 N1 Perfil U 76 x 6,11 C=680
8 N2 Perfil U 76 x 6,11 C=2408

Perfil	N	Q	UNIT (cm)	C.TOTAL (cm)	C.Total+ 10% (cm)	Peso Total (kg)
U 76x6,11	1	6	680	4080	25680	1569
	2	8	2408	19264		

01 TRELIÇA
ESCALA: 1/75

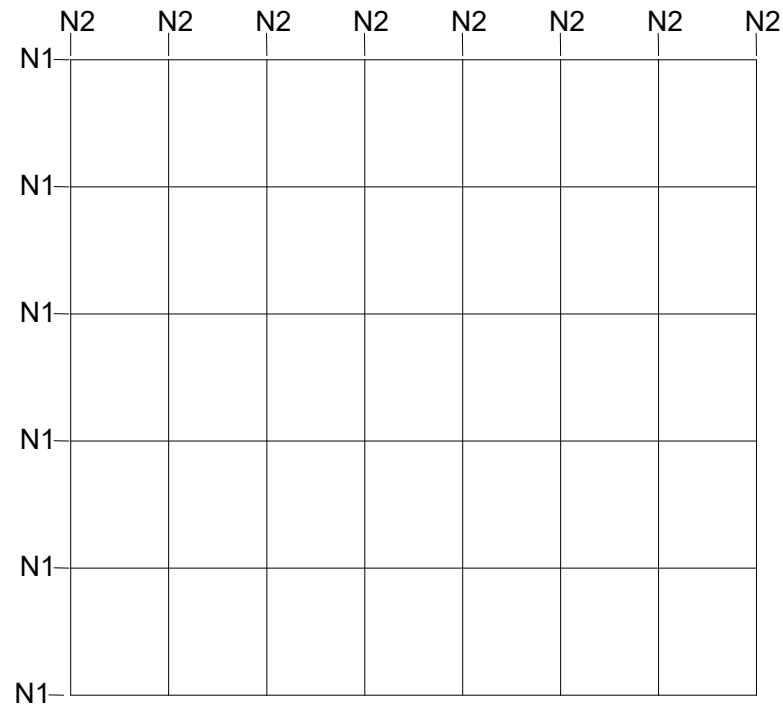

N2 Treliça

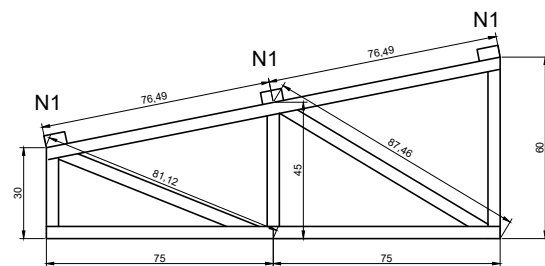

3 N1 Perfil U 76 x 6,11 C=680
8 N2 Perfil U 76 x 6,11 C=2408

Perfil	N	Q	UNIT (cm)	C.TOTAL (cm)	C.Total+ 10% (cm)	Peso Total (kg)
U 76x6,11	1	3	680	2040	7586	464
	2	8	607	4856		

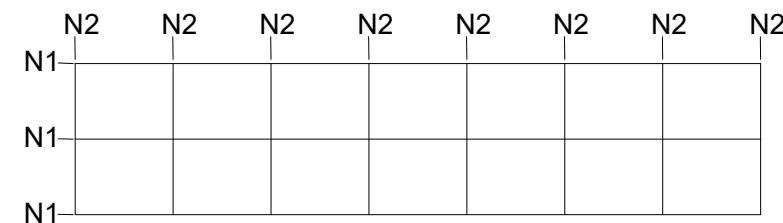

INSTITUTO FEDERAL DE
EDUCAÇÃO CIÊNCIA E TECNOLOGIA
CATARINENSE
UNIDADE:
CAMPUS BLUMENAU
ENDEREÇO:
RUA BERNARDINO J. DE OLIVEIRA
BLUMENAU - SC

AUTORIA DO PROJETO:



Arthur
ARTHUR BITTELBRUNN
CREA/SC - 143805-8
www.infrablu.com.br

NOME DO PROJETO:
BANHEIROS

TÍTULO DO DESENHO:
TRELIÇA COBERTURA

OBJETIVO DO PROJETO:
CONSTRUÇÃO

TIPO DE PROJETO:
ESTRUTURAL

FOLHA:

AUTORIA DO DESENHO:
ARTHUR BITTELBRUNN

ÁREA DO PROJETO:
47,88m²

01

CIDADE - UF:
BLUMENAU - SC

REVISÃO Nº:
00

DATA:
13/06/2018

ESCALA:
INDICADA

REFERÊNCIA:
ME. 01/01

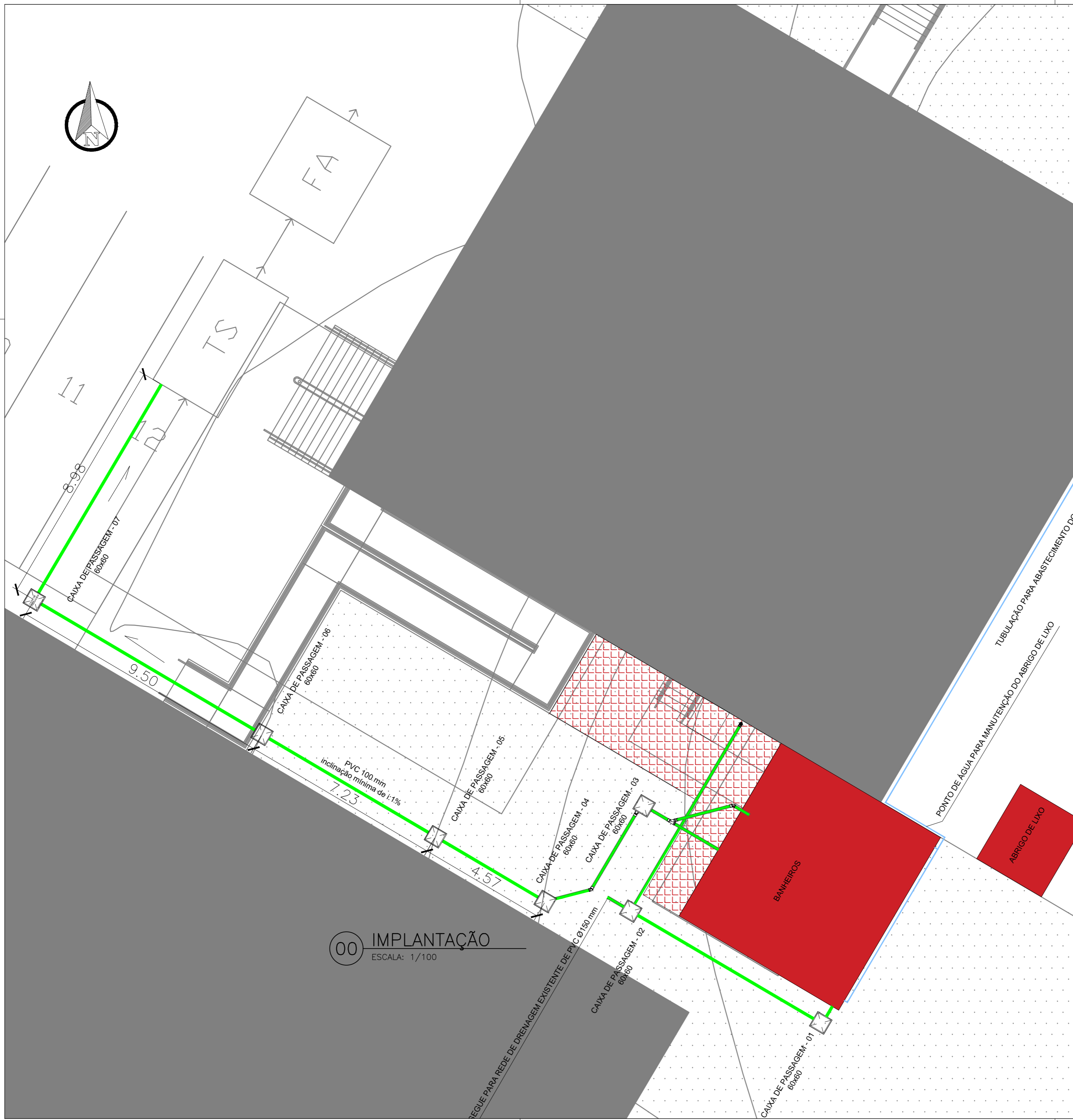

00 IMPLANTAÇÃO
ESCALA: 1/100

LEGENDA DE PROJETO

- ESGOTO/DRENAGEM
- ÁGUA FRIA
- CAIXA DE PASSAGEM CONCRETO 60X60
- AP - ÁGUA PLUVIAL
- CV - COLUNA DE VENTILAÇÃO
- VS - VASO SANITÁRIO
- DU - DUCHA HIGIENICA
- LV - LAVATÓRIO
- MIC - MICTÓRIO
- RALO SIFONADO

INSTITUTO FEDERAL
Catarinense
Campus Blumenau

INSTITUTO FEDERAL DE
EDUCAÇÃO CIÊNCIA E TECNOLOGIA
CATARINENSE
UNIDADE:
CAMPUS BLUMENAU
ENDEREÇO:
RUA BERNARDINO J. DE OLIVEIRA
BLUMENAU - SC

AUTORIA DO PROJETO:

INFRABLU
ENGENHARIA

Arthur

ARTHUR BITTELBRUNN
CREA/SC - 143805-8
www.infrablu.com.br

NOME DO PROJETO: BANHEIROS/ABRIGO DE LIXO		FOLHA: 02
TÍTULO DO DESENHO: HIDROSSANITÁRIO		
OBJETIVO DO PROJETO: CONSTRUÇÃO	TIPO DE PROJETO: IMPLANTAÇÃO	
AUTORIA DO DESENHO: ARTHUR BITTELBRUNN	ÁREA DO PROJETO: 47.88m ² +8.37m ²	
CIDADE - UF: BLUMENAU - SC	REVISÃO Nº: 00	
DATA: 13/06/2018	ESCALA: INDICADA	
		REFERÊNCIA: HS. 02/03

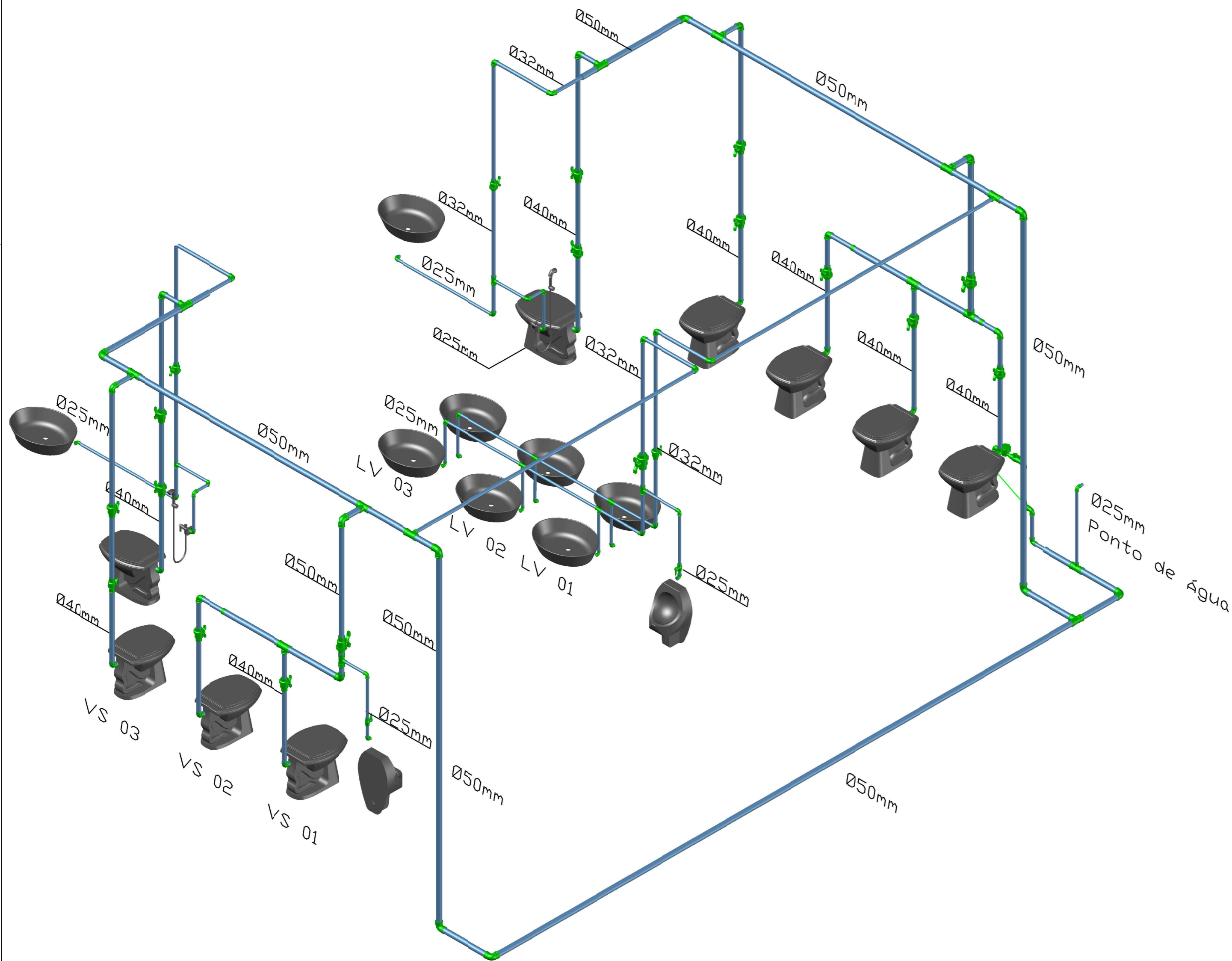

LEGENDA DE PROJETO

█ CONEXÕES

█ ÁGUA FRIA

AP - ÁGUA PLUVIAL

LV - LAVATÓRIO

CV - COLUNA DE VENTILAÇÃO

MIC - MICTÓRIO

VS - VASO SANITÁRIO

DU - DUCHA HIGIENICA



INSTITUTO FEDERAL
Catarinense
Campus Blumenau

INSTITUTO FEDERAL DE
EDUCAÇÃO CIÊNCIA E TECNOLOGIA
CATARINENSE
UNIDADE:
CAMPUS BLUMENAU
ENDEREÇO:
RUA BERNARDINO J. DE OLIVEIRA
BLUMENAU - SC

AUTORIA DO PROJETO:



Arthur

ARTHUR BITTELBRUNN
CREA/SC - 143805-8
www.infrablu.com.br

NOME DO PROJETO:
BANHEIROS/ABRIGO DE LIXO

TÍTULO DO DESENHO:
HIDROSSANITÁRIO

OBJETIVO DO PROJETO:
CONSTRUÇÃO

TIPO DE PROJETO:
ISOMÉTRICO

FOLHA:

AUTORIA DO DESENHO:
ARTHUR BITTELBRUNN

ÁREA DO PROJETO:
47,88m²+8,37m²

03

CIDADE - UF
BLUMENAU - SC

REVISÃO Nº:
00

DATA:
13/06/2018

ESCALA:
INDICADA

REFERÊNCIA:
HS. 03/03

08 ISOMÉTRICO ÁGUA FRIA

ESCALA: 1/25

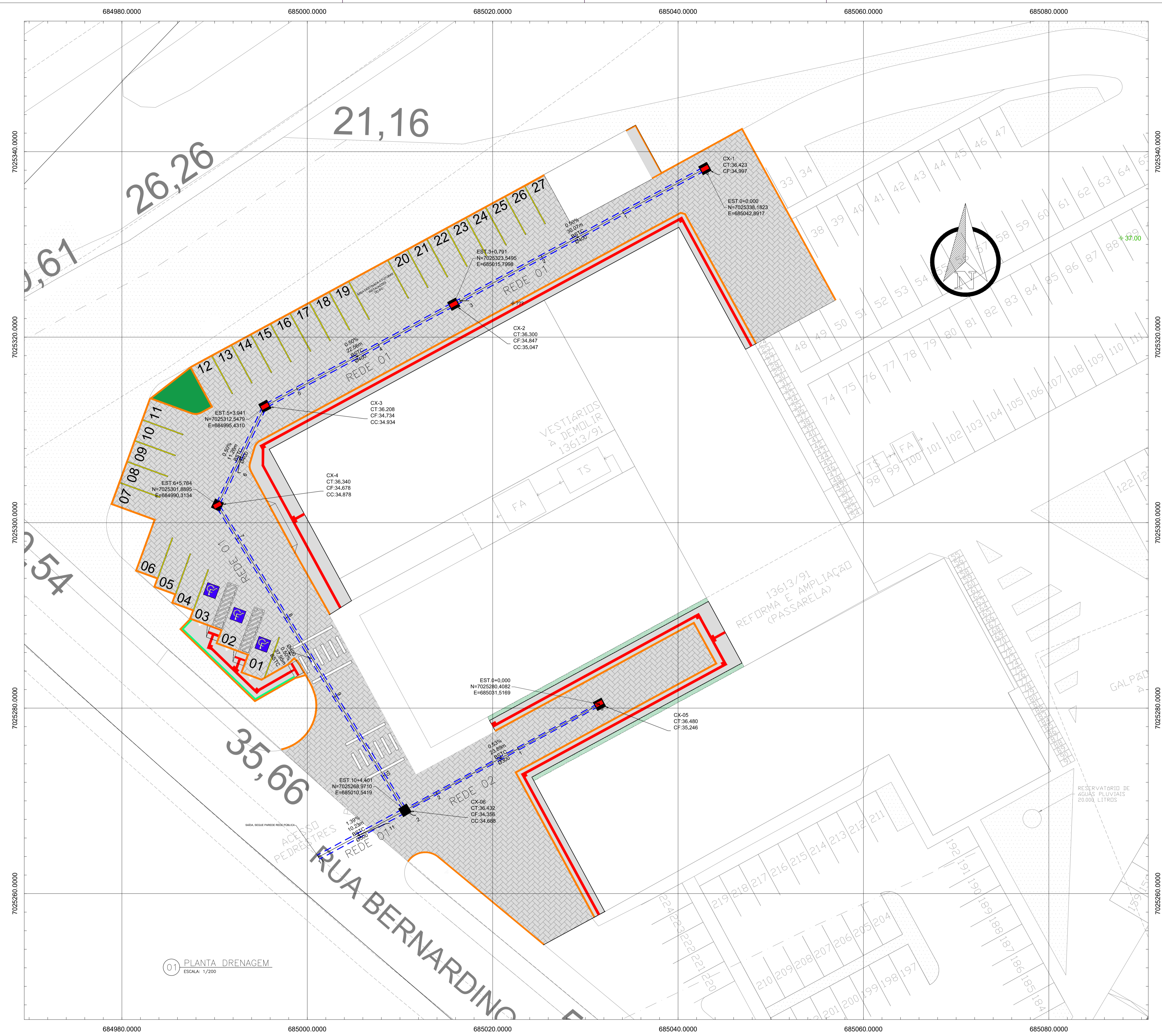

LEGENDA DE PROJETO

- PAVIMENTO
- PASSEIO
- PISO PODOTÁTIL
- MEIO FIO
- VEGETAÇÃO
- CAIXA DE PASSAGEM COM GRELHA
- CAIXA DE PASSAGEM SEM GRELHA
- BSTC

QUANTITATIVO:

CAIXA DE PASSAGEM COM GRELHA: 5 UNIDADES
 CAIXA DE PASSAGEM SEM GRELHA: 01 UNIDADE
 EXTENSÃO Ø300 mm BSTC/PA2: 23,89 m
 EXTENSÃO Ø400 mm BSTC/PA2: 101,84 m
 EXTENSÃO Ø500 mm BSTC/PA2: 10,23 m
 EXTENSÃO TOTAL DA REDE: 135,96 m

01 PLANTA DRENAGEM
 ESCALA: 1/200

INSTITUTO FEDERAL
 Catarinense
 Campus Blumenau

INSTITUTO FEDERAL DE EDUCAÇÃO CIÊNCIA E TECNOLOGIA CATARINENSE
 UNIDADE: CAMPUS BLUMENAU
 ENDEREÇO: RUA BERNARDINO J. DE OLIVEIRA, BLUMENAU - SC

INFRABLU
 ENGENHARIA

AUTORIA DO PROJETO:
 ARTHUR BITTELBRUNN
 CREA/SC - 143805-9
www.infrablu.com.br

NOME DO PROJETO: ESTACIONAMENTO		FOLHA: 01
TÍTULO DO DESENHO: PLANTA DRENAGEM		
OBJETIVO DO PROJETO: CONSTRUÇÃO	TIPO DE PROJETO: DRENAGEM	
AUTORIA DO DESENHO: ARTHUR BITTELBRUNN	ÁREA DO PROJETO: 1914,11m ²	
CIDADE - UF: BLUMENAU - SC	REVISÃO Nº: 00	
DATA: 13/06/2018	ESCALA: 1:200	
REFERÊNCIA: DR. 01/02		

PERFIL - REDE 01
escala horiz. 1:100
escala vert 1:50

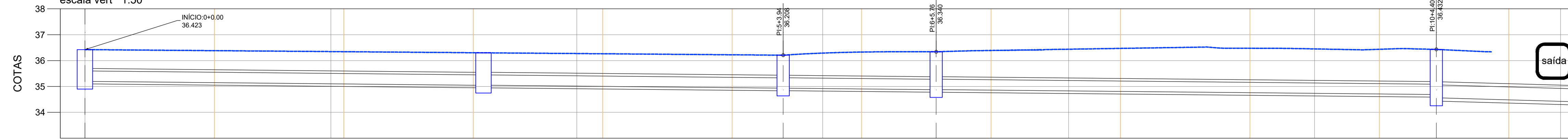

ESTACAS / COTA TERRENO	IDENTIFICAÇÃO DO PV	TAMPA PV / FUNDO PV	COMPRIMENTO DECLIVIDADE DIÂMETRO	CÁLCULOS
0+00,00 / 36,423	CX-1	36,470 / 36,470	30,07m / 0,50% / Ø400	ÁREA DA BACIA DE CONTRIBUIÇÃO: 0,12 ha VAZÃO NO TRECHO: 32,23 L/S VELOCIDADE NO TRECHO: 0,94 m/s
1+00,00 / 36,391	CX-2	36,370 / 36,370	22,56m / 0,50% / Ø400	ÁREA DA BACIA DE CONTRIBUIÇÃO: 0,11 ha VAZÃO NO TRECHO: 69,70 L/S VELOCIDADE NO TRECHO: 1,11 m/s
3+00,00 / 36,274	CX-3	36,220 / 36,274	11,26m / 0,50% / Ø400	ÁREA DA BACIA DE CONTRIBUIÇÃO: 0,03 ha VAZÃO NO TRECHO: 86,08 L/S VELOCIDADE NO TRECHO: 1,23 m/s
5+00,00 / 36,226	CX-4	36,141 / 36,670	37,95m / 0,50% / Ø400	ÁREA DA BACIA DE CONTRIBUIÇÃO: 0,03 ha VAZÃO NO TRECHO: 89,75 L/S VELOCIDADE NO TRECHO: 1,23 m/s
7+00,00 / 36,429	CX-5	36,432 / 36,356	10,23m / 1,39% / Ø500	ÁREA ACUMULADA DE CONTRIBUIÇÃO: 0,50 ha VAZÃO NO TRECHO: 118,51 L/S VELOCIDADE NO TRECHO: 1,37 m/s
8+00,00 / 36,441	CX-6			
11+00,00 / 36,432				

PERFIL - REDE 02
escala horiz. 1:100
escala vert 1:50

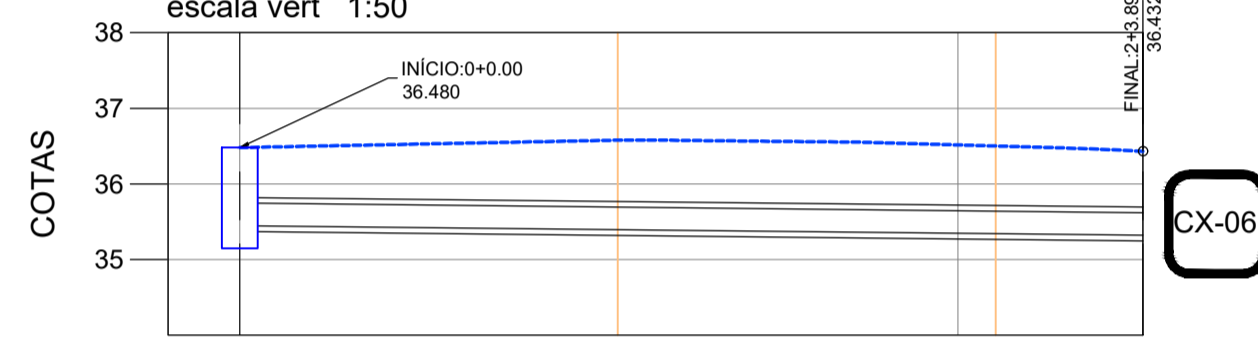

ESTACAS / COTA TERRENO	IDENTIFICAÇÃO DO PV	TAMPA PV / FUNDO PV	COMPRIMENTO DECLIVIDADE DIÂMETRO	CÁLCULOS
0+00,00 / 36,480	CX-05	36,480 / 36,306	23,89m / 0,53% / Ø300	ÁREA DA BACIA DE CONTRIBUIÇÃO: 0,12 ha VAZÃO NO TRECHO: 32,28 L/S VELOCIDADE NO TRECHO: 2,69 m/s
1+00,00 / 36,510				
3+00,00 / 36,432				

03 DETALHE CAIXA DE LIGAÇÃO E PASSAGEM

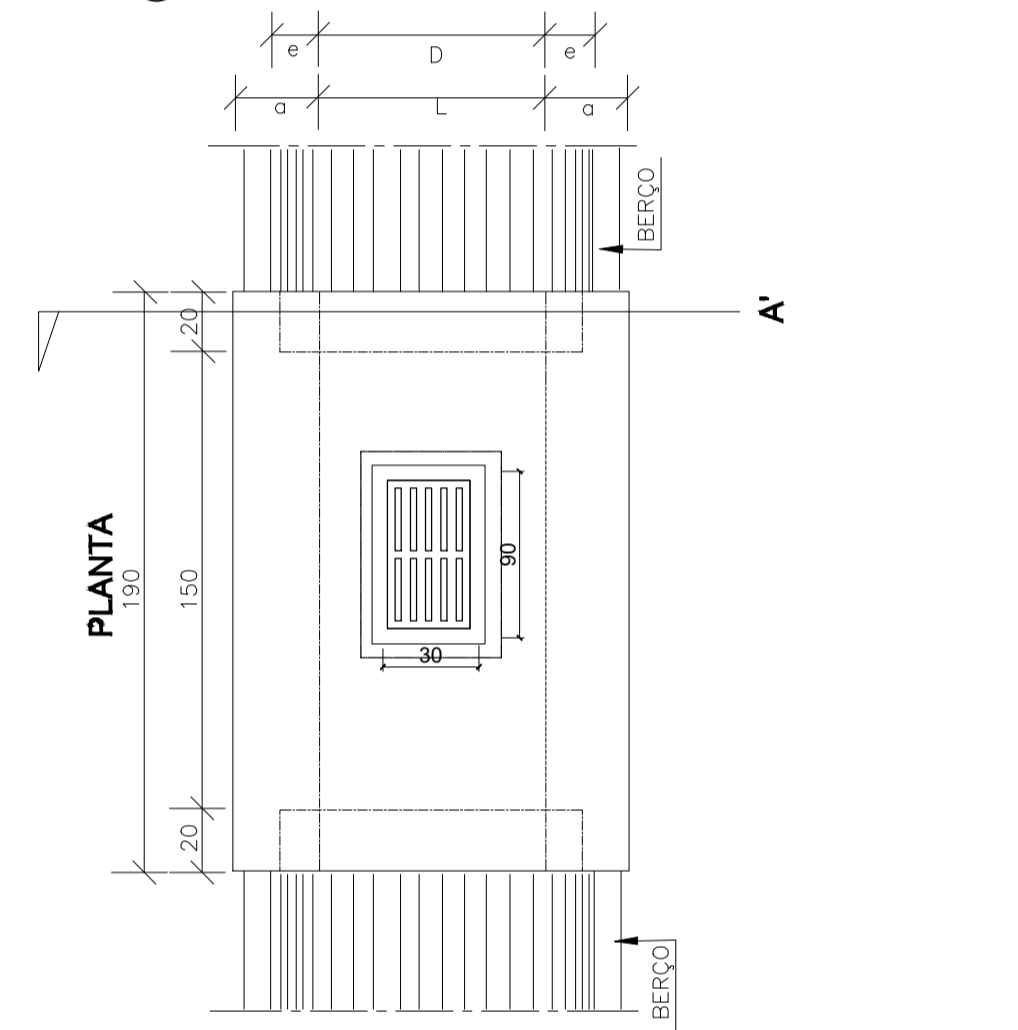

BOCA DE LOBO SIMPLES COM GRELHA DE CONCRETO

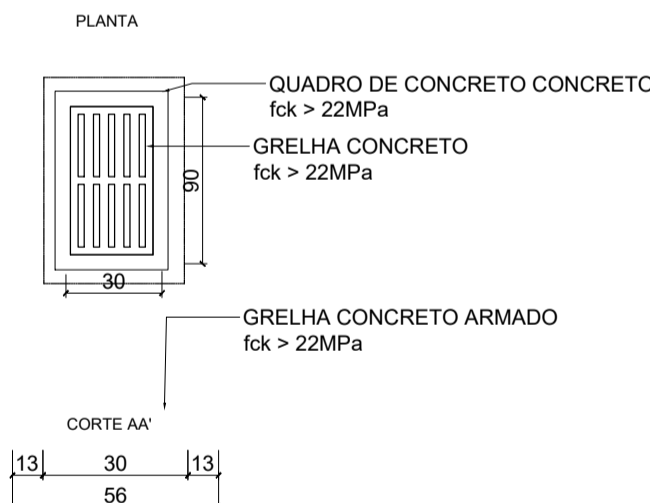

02 VALA DE ESCAVAÇÃO
ESCALA: 1/25

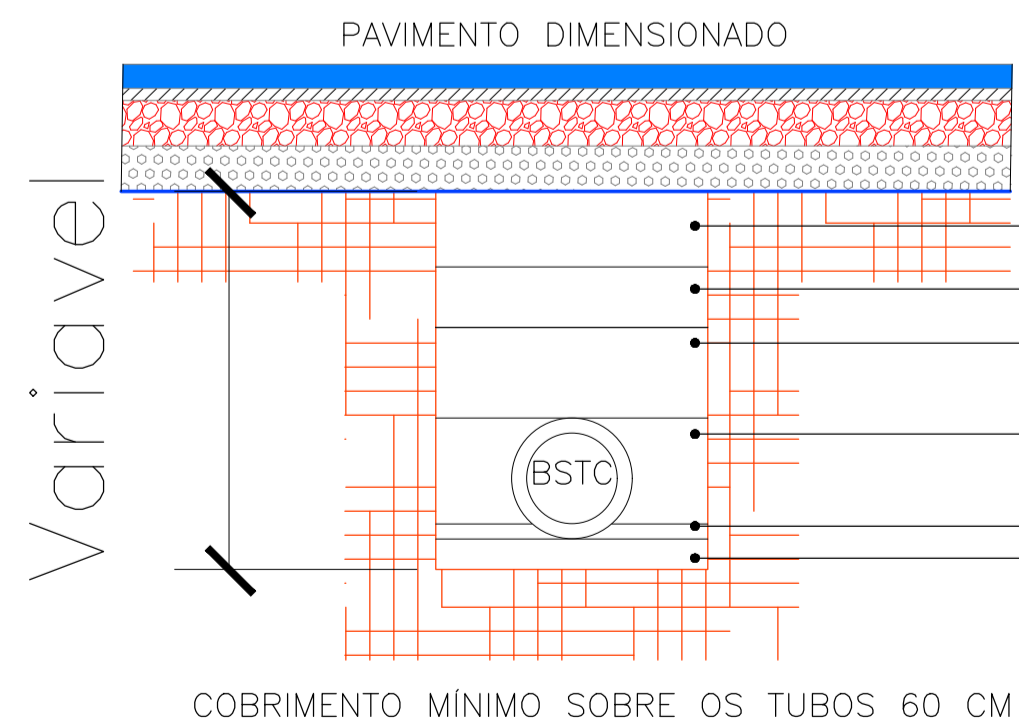

- MATERIAL DE BOA QUALIDADE COMPACTADO 95% Proctor normal: Até atingir o nível
- MATERIAL DE BOA QUALIDADE COMPACTADO 95% Proctor normal: Espessura: 20 cm
- MATERIAL DE BOA QUALIDADE LEVEMENTE APLOADO: Espessura: 30 cm
- MATERIAL DE QUALIDADE FORTEMENTE APLOADO (Camadas de 10 em 10 cm)
- MATERIAL GRANULAR FINO: Espessura: 5 cm
- BRITA #03 - Espessura: 10 cm (Rebaixo do fundo da vala)

COBRIMENTO MÍNIMO SOBRE OS TUBOS 60 CM

LARGURA DA VALA	
Diametro do Tubo	LARGURA
300 mm	90 cm
400 mm	110 cm
500 mm	110 cm

PAVIMENTO ESTACIONAMENTO

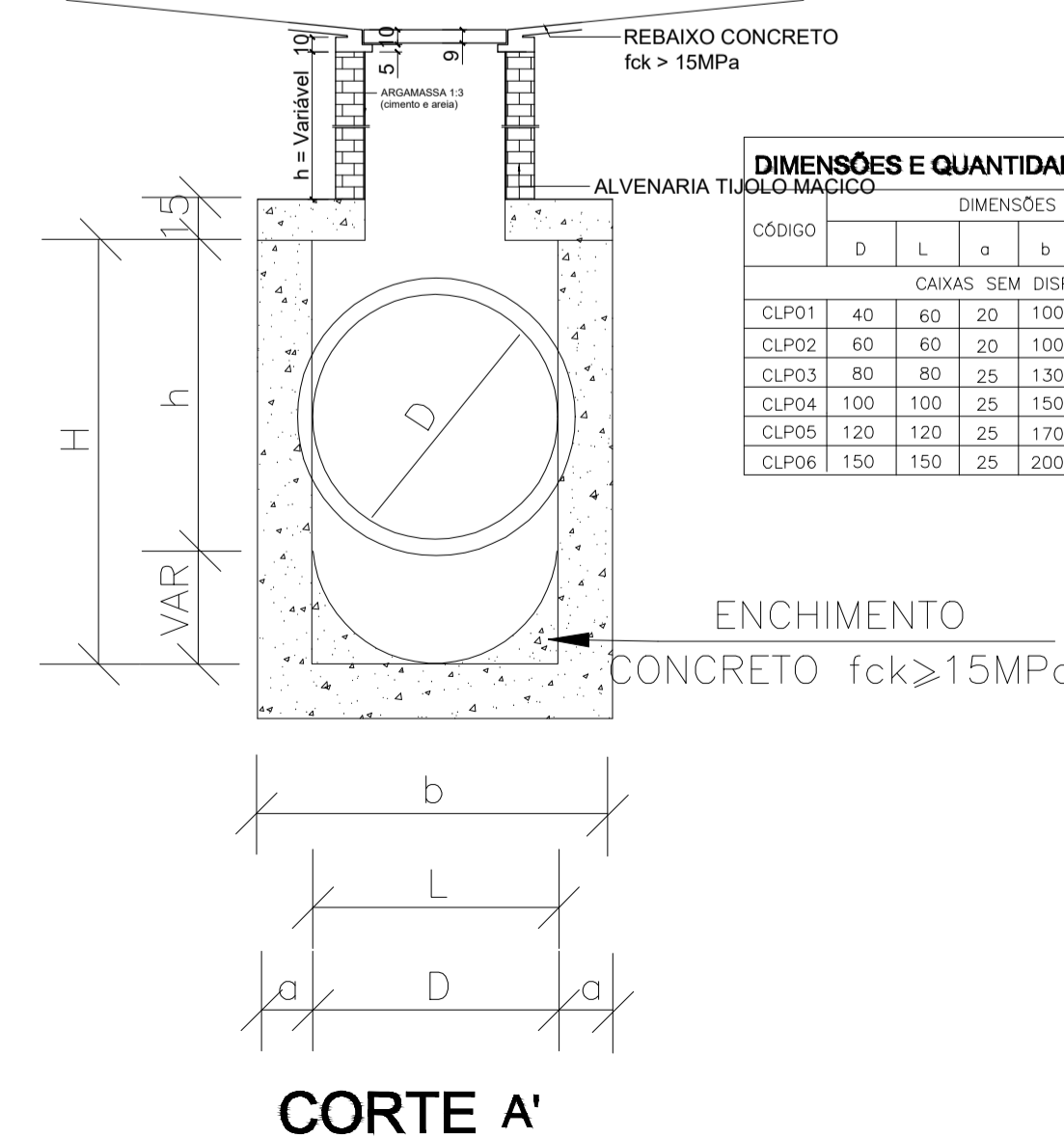

DIMENSÕES E QUANTIDADES APROXIMADAS PARA UMA UNIDADE

CÓDIGO	DIMENSÕES					QUANTIDADES		
	D	L	a	b	H	FORMAS (m ²)	AÇO (kg)	CONCRETO (m ³)
CAIXAS SEM DISPOSITIVO INTERNO DE QUEDA								
CLP01	40	60	20	100	80	11,93	4,1	1,410
CLP02	60	60	20	100	80	11,93	4,1	1,350
CLP03	80	80	25	130	100	15,71	6,0	1,940
CLP04	100	100	25	150	130	20,57	8,0	2,440
CLP05	120	120	25	170	150	24,65	11,6	2,820
CLP06	150	150	25	200	180	32,70	16,2	3,410

LEGENDA DE PROJETO

- CAIXA DE PASSAGEM EM PERFIL
- BSC EM PERFIL
- GREIDE
- Estaqueamento 10 em 10 metros

RELAÇÃO DAS CAIXAS DE LIGAÇÃO E PASSAGEM

- CX-1 = TIPO CLP04 CAIXA COM GRELHA E SEM TAMPA
- CX-2 = TIPO CLP04 CAIXA COM GRELHA E SEM TAMPA
- CX-3 = TIPO CLP04 CAIXA COM GRELHA E SEM TAMPA
- CX-4 = TIPO CLP05 CAIXA COM GRELHA E SEM TAMPA
- CX-5 = TIPO CLP03 CAIXA COM GRELHA E SEM TAMPA
- CX-6 = TIPO CLP06 CAIXA COM TAMPA E SEM GRELHA

TOTAL DE CAIXAS COM GRELHA E SEM TAMPA = 05 UNIDADES
TOTAL DE CAIXAS COM TAMPA E SEM GRELHA = 01 UNIDADE

INSTITUTO FEDERAL
Catarinense
Campus Blumenau

AUTORIA DO PROJETO:
INSTITUTO FEDERAL DE EDUCAÇÃO CIÊNCIA E TECNOLOGIA CATARINENSE
UNIDADE: CAMPUS BLUMENAU
ENDEREÇO: RUA BERNARDINO J. DE OLIVEIRA, BLUMENAU - SC

AUTORIA DO PROJETO:
INFRABLU
ENGENHARIA

ARTHUR BITTELBRUNN
CREA/SC - 143805-B
www.infrablu.com.br

NOME DO PROJETO: ESTACIONAMENTO
TÍTULO DO DESENHO: PLANTA DETALHAMENTO

OBJETIVO DO PROJETO: CONSTRUÇÃO
TIPO DE PROJETO: DRENAGEM
FOLHA: 02

AUTORIA DO DESENHO: ARTHUR BITTELBRUNN
ÁREA DO PROJETO: 1914,11m²

CIDADE - UF: BLUMENAU - SC
REVISÃO Nº: 00

DATA: 13/06/2018
ESCALA: INDICADA
REFERÊNCIA: DR. 02/02

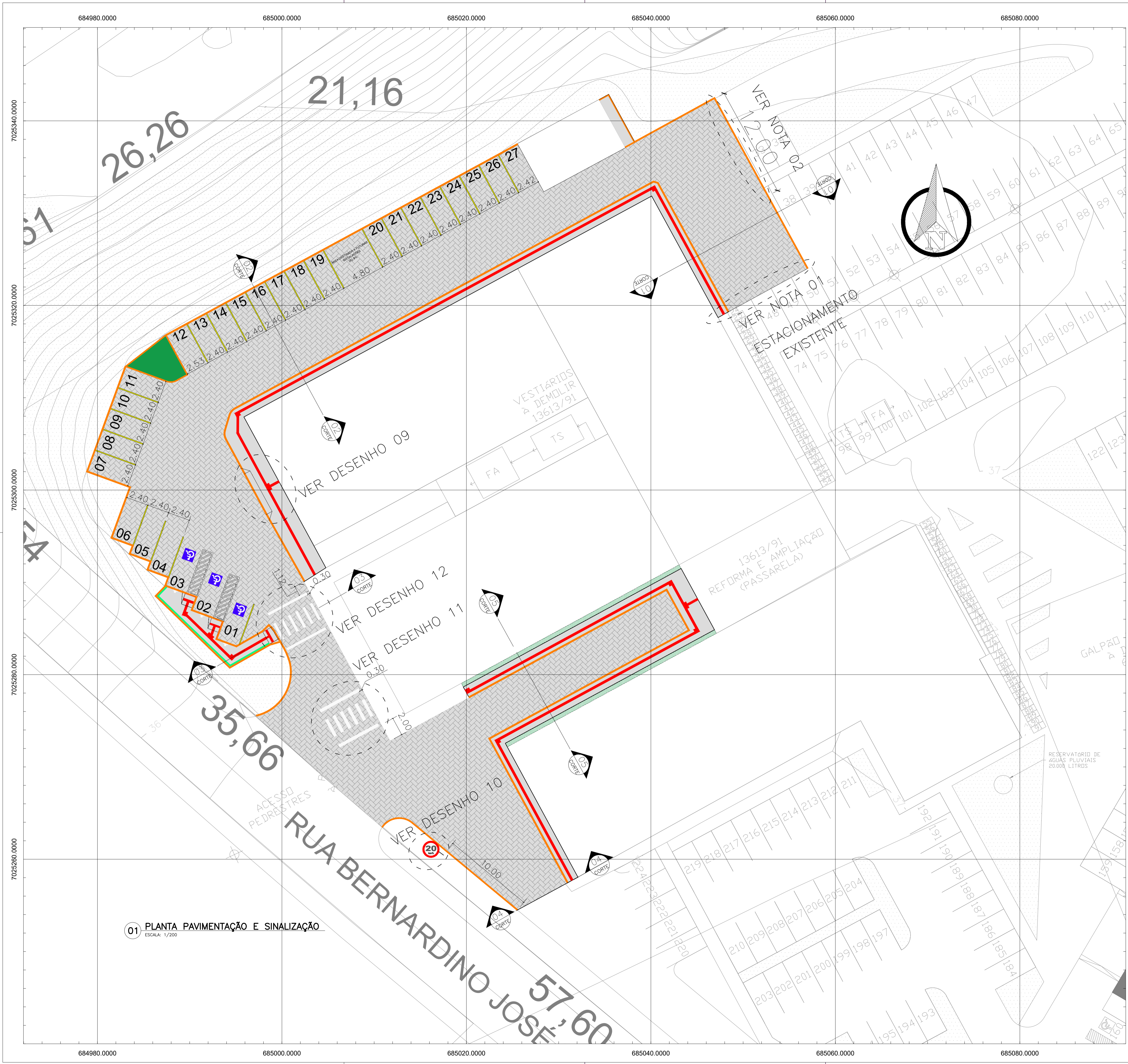

LEGENDA DE PROJETO

- PAVIMENTO
- PASSEIO
- PISO PODOTÁTIL
- MEIO FIO
- VEGETAÇÃO
- CORRIMÃO

QUANTITATIVO

ÁREA DE PASSEIO: 218,53m²
 ÁREA DE PAVIMENTO: 1596,32m²
 ÁREA DE PISO PODOTÁTIL: 46,31m²
 EXTENSÃO DE MEIO FIO: 360,56m

NOTA 01: O ESTACIONAMENTO A EXECUTAR DEVERÁ TERMINAR NO NÍVEL DO EXISTENTE. A TRANSIÇÃO ENTRE ELAS DEVERÁ SER SUAVE SEM DEGRAU. NÃO SERÁ PERMITIDO AUMENTAR A ESPESURA DA CAMADA DE ASSENTAMENTO DE AREIA INDUSTRIAL PARA ATINGIR O NÍVEL.

NOTA 02: REBAIXAR O MEIO ATÉ O NÍVEL QUE GARANTA TRAFEGABILIDADE ENTRE OS FUNDOS DO CAMPUS E O ESTACIONAMENTO, COMPRIMENTO DE 12 METROS. A TRANSIÇÃO ENTRE PISTAS PODERÁ SER FEITO POR UMA CAMADA DE MACADAME SECO COMPACTADA. DEVERÁ SER SUAVE SEM DEGRAU.

01 PLANTA PAVIMENTAÇÃO E SINALIZAÇÃO
 ESCALA: 1/200

INSTITUTO FEDERAL
 Catarinense
 Campus Blumenau

OBJETIVO DO PROJETO: CONSTRUÇÃO

AUTORIA DO PROJETO: INSTITUTO FEDERAL DE EDUCAÇÃO CIÊNCIA E TECNOLOGIA CATARINENSE

UNIDADE: CAMPUS BLUMENAU

ENDEREÇO: RUA BERNARDINO J. DE OLIVEIRA, BLUMENAU - SC

AUTORIA DO DESENHO: ARTHUR BITTELBRUNN, CREA/SC - 143805-9

www.infrablu.com.br

NOME DO PROJETO: ESTACIONAMENTO		
TÍTULO DO DESENHO: PLANTA PAVIMENTAÇÃO E SINALIZAÇÃO		
OBJETIVO DO PROJETO: CONSTRUÇÃO	TIPO DE PROJETO: PAVIMENTAÇÃO SINALIZAÇÃO	FOLHA: 01
AUTORIA DO DESENHO: ARTHUR BITTELBRUNN	ÁREA DO PROJETO: 1914,11m ²	
CIDADE - UF: BLUMENAU - SC	REVISÃO Nº: 00	
DATA: 13/06/2018	ESCALA: 1:200	REFERÊNCIA: PA. 01/03



02 CORTE 01
ESCALA: 1/25

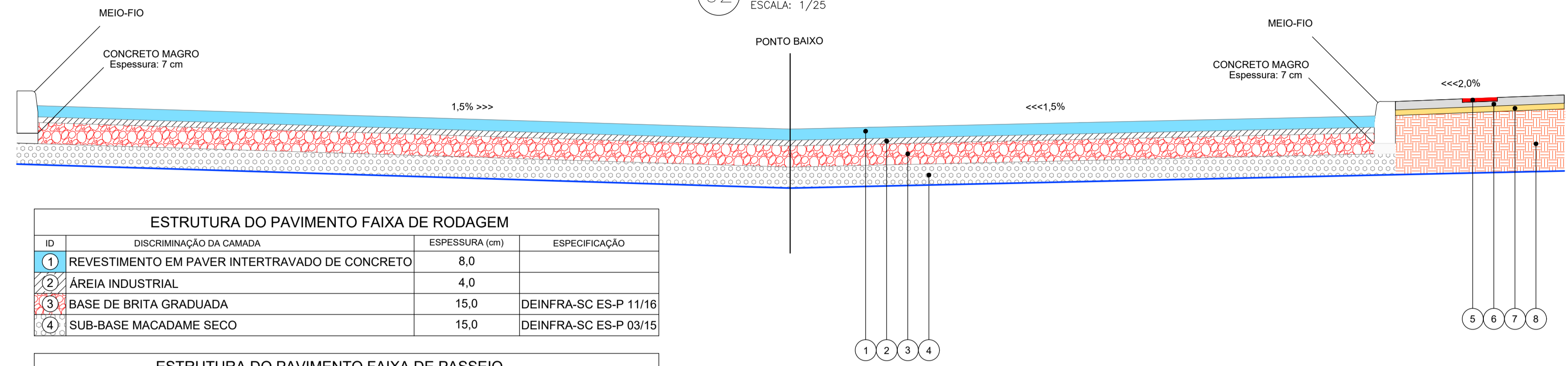

ESTRUTURA DO PAVIMENTO FAIXA DE RODAGEM			
ID	DISCRIMINAÇÃO DA CAMADA	ESPESSURA (cm)	ESPECIFICAÇÃO
1	REVESTIMENTO EM PAVER INTERTRAVADO DE CONCRETO	8,0	
2	ÁREIA INDUSTRIAL	4,0	
3	BASE DE BRITA GRADUADA	15,0	DEINFRA-SC ES-P 11/16
4	SUB-BASE MACADAME SECO	15,0	DEINFRA-SC ES-P 03/15

ESTRUTURA DO PAVIMENTO FAIXA DE PASSEIO			
ID	DISCRIMINAÇÃO DA CAMADA	ESPESSURA (cm)	ESPECIFICAÇÃO
5	PISO TÁTIL	2,5	
6	CONCRETO MOLDADO IN LOCO CONVENCIONAL, ARMADO	6,0	
7	BASE DE BRITA #1	6,0	
8	SUB-LEITO COMPACTADO MECANICAMENTE (SAPO)		



03 CORTE 02
ESCALA: 1/25

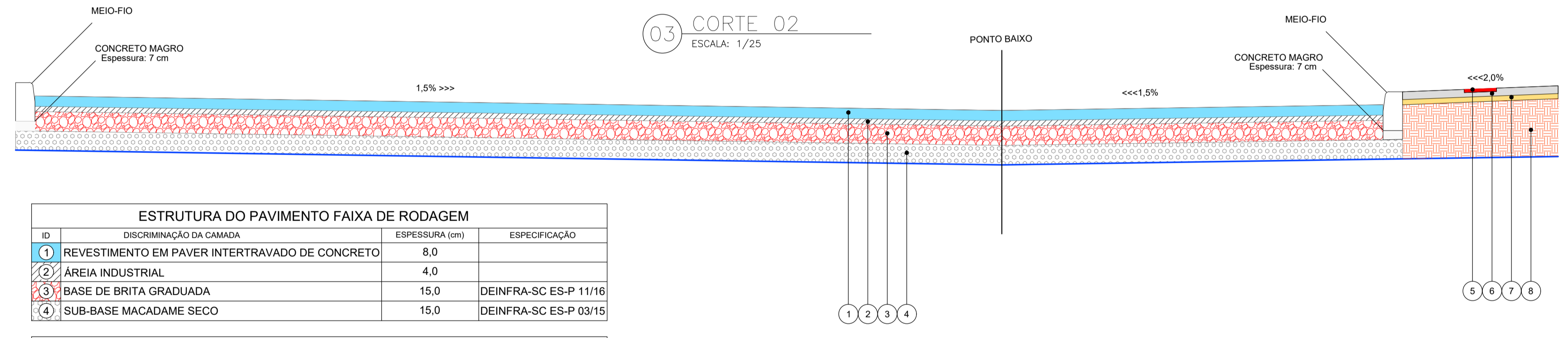

ESTRUTURA DO PAVIMENTO FAIXA DE RODAGEM			
ID	DISCRIMINAÇÃO DA CAMADA	ESPESSURA (cm)	ESPECIFICAÇÃO
1	REVESTIMENTO EM PAVER INTERTRAVADO DE CONCRETO	8,0	
2	ÁREIA INDUSTRIAL	4,0	
3	BASE DE BRITA GRADUADA	15,0	DEINFRA-SC ES-P 11/16
4	SUB-BASE MACADAME SECO	15,0	DEINFRA-SC ES-P 03/15

ESTRUTURA DO PAVIMENTO FAIXA DE PASSEIO			
ID	DISCRIMINAÇÃO DA CAMADA	ESPESSURA (cm)	ESPECIFICAÇÃO
5	PISO TÁTIL	2,5	
6	CONCRETO MOLDADO IN LOCO CONVENCIONAL, ARMADO	6,0	
7	BASE DE BRITA #1	6,0	
8	SUB-LEITO COMPACTADO MECANICAMENTE		



04 CORTE 03
ESCALA: 1/25

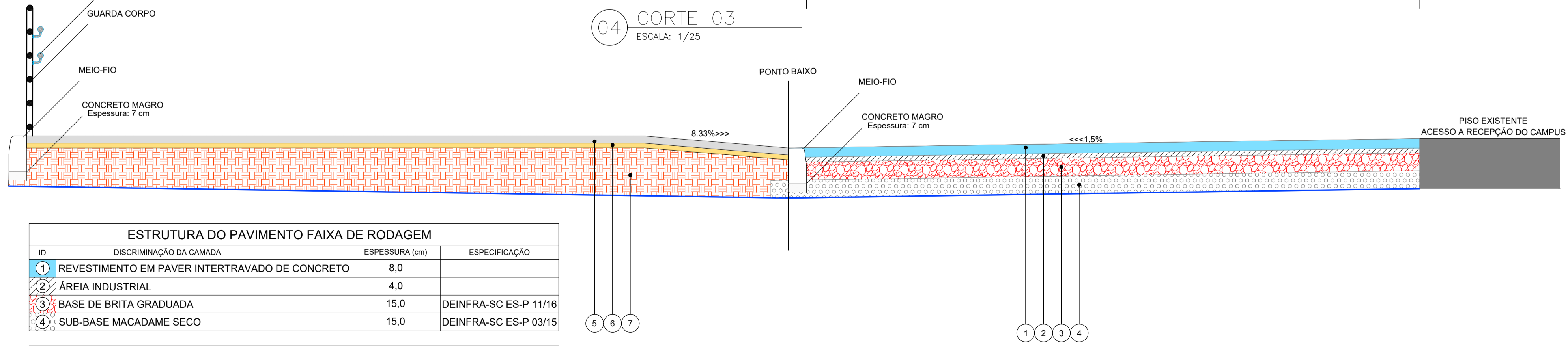

ESTRUTURA DO PAVIMENTO FAIXA DE RODAGEM			
ID	DISCRIMINAÇÃO DA CAMADA	ESPESSURA (cm)	ESPECIFICAÇÃO
1	REVESTIMENTO EM PAVER INTERTRAVADO DE CONCRETO	8,0	
2	ÁREIA INDUSTRIAL	4,0	
3	BASE DE BRITA GRADUADA	15,0	DEINFRA-SC ES-P 11/16
4	SUB-BASE MACADAME SECO	15,0	DEINFRA-SC ES-P 03/15

ESTRUTURA DO PAVIMENTO FAIXA DE PASSEIO			
ID	DISCRIMINAÇÃO DA CAMADA	ESPESSURA (cm)	ESPECIFICAÇÃO
5	CONCRETO MOLDADO IN LOCO CONVENCIONAL, ARMADO	6,0	
6	BASE DE BRITA #1	6,0	
7	SUB-LEITO COMPACTADO MECANICAMENTE		

LEGENDA DE PROJETO
GREIDE



INSTITUTO FEDERAL DE EDUCAÇÃO CIÊNCIA E TECNOLOGIA CATARINENSE
UNIDADE: CAMPUS BLUMENAU
ENDEREÇO: RUA BERNARDINO J. DE OLIVEIRA BLUMENAU - SC

AUTORIA DO PROJETO:
INFRABLU ENGENHARIA
ARTHUR BITTELBRUNN
CREA/SC - 143805-B
www.infrablu.com.br

NOME DO PROJETO: ESTACIONAMENTO		FOLHA: 02
TÍTULO DO DESENHO: PLANTA DE DETALHAMENTO		
OBJETIVO DO PROJETO: CONSTRUÇÃO	TIPO DE PROJETO: PAVIMENTAÇÃO	REFERÊNCIA: PA. 02/04
AUTORIA DO DESENHO: ARTHUR BITTELBRUNN	ÁREA DO PROJETO: 1914.11m ²	
CIDADE - UF: BLUMENAU - SC	REVISÃO Nº: 00	
DATA: 13/06/2018	ESCALA: INDICADA	

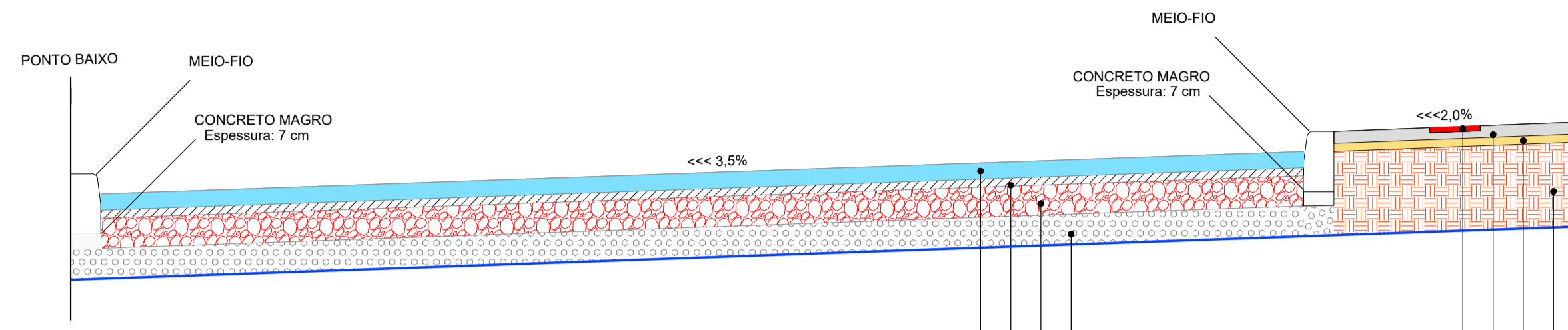
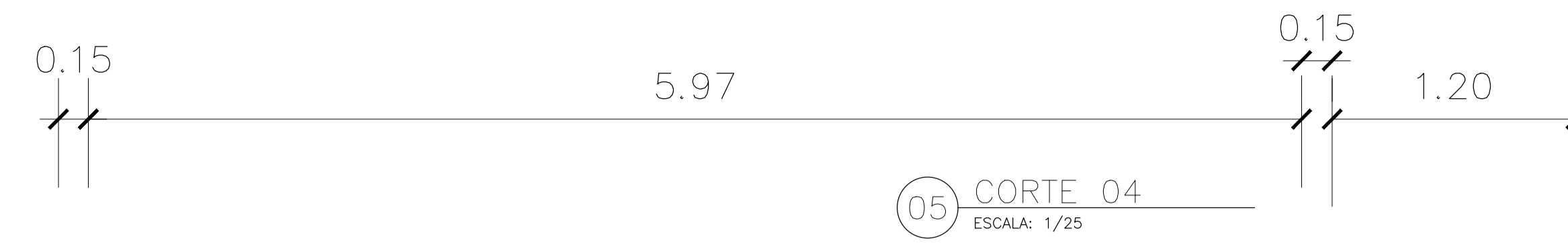

ESTRUTURA DO PAVIMENTO FAIXA DE RODAGEM			
ID	DISCRIMINAÇÃO DA CAMADA	ESPESSURA (cm)	ESPECIFICAÇÃO
1	REVESTIMENTO EM PAVER INTERTRAVADO DE CONCRETO	8,0	
2	ÁREA INDUSTRIAL	4,0	
3	BASE DE BRITA GRADUADA	15,0	DEINFRA-SC ES-P 11/16
4	SUB-BASE MACADAME SECO	15,0	DEINFRA-SC ES-P 03/15

ESTRUTURA DO PAVIMENTO FAIXA DE PASSEIO			
ID	DISCRIMINAÇÃO DA CAMADA	ESPESSURA (cm)	ESPECIFICAÇÃO
5	PISO TÁTIL	2,5	
6	CONCRETO MOLDADO IN LOCO CONVENCIONAL, ARMADO	6,0	
7	BASE DE BRITA #1	6,0	
8	SUB-LEITO COMPACTADO MECANICAMENTE		

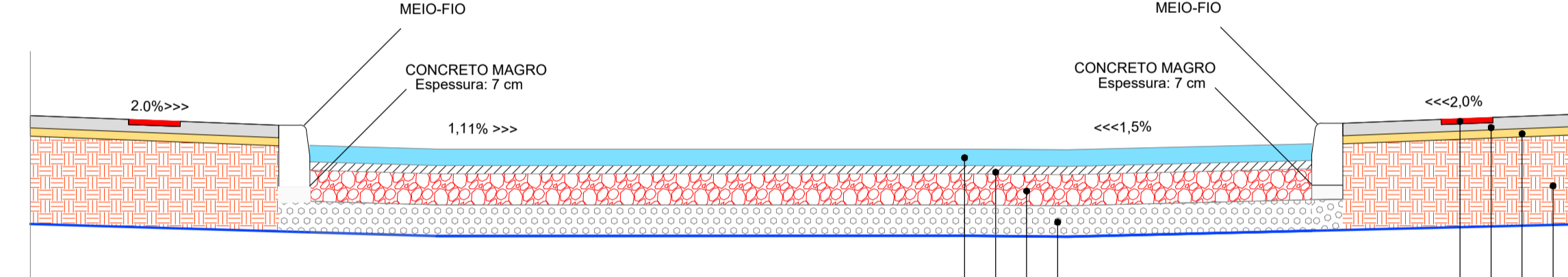
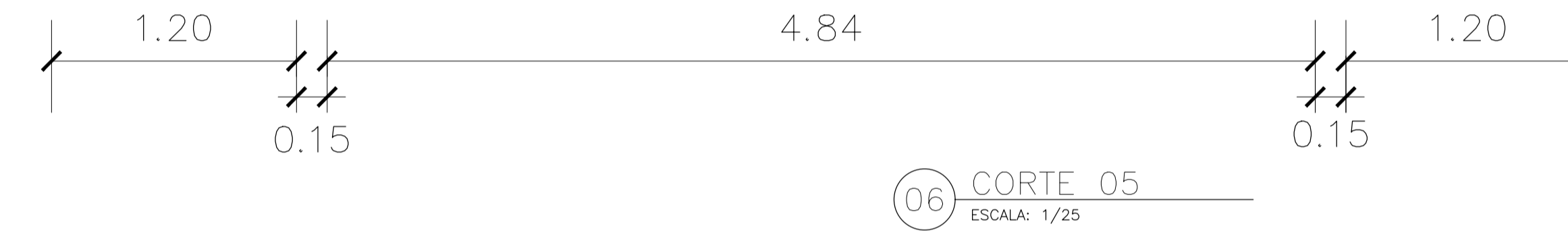

ESTRUTURA DO PAVIMENTO FAIXA DE RODAGEM			
ID	DISCRIMINAÇÃO DA CAMADA	ESPESSURA (cm)	ESPECIFICAÇÃO
1	REVESTIMENTO EM PAVER INTERTRAVADO DE CONCRETO	8,0	
2	ÁREA INDUSTRIAL	4,0	
3	BASE DE BRITA GRADUADA	15,0	DEINFRA-SC ES-P 11/16
4	SUB-BASE MACADAME SECO	15,0	DEINFRA-SC ES-P 03/15

ESTRUTURA DO PAVIMENTO FAIXA DE PASSEIO			
ID	DISCRIMINAÇÃO DA CAMADA	ESPESSURA (cm)	ESPECIFICAÇÃO
5	PISO TÁTIL	2,5	
6	CONCRETO MOLDADO IN LOCO CONVENCIONAL, ARMADO	6,0	
7	BASE DE BRITA #1	6,0	
8	SUB-LEITO COMPACTADO MECANICAMENTE		

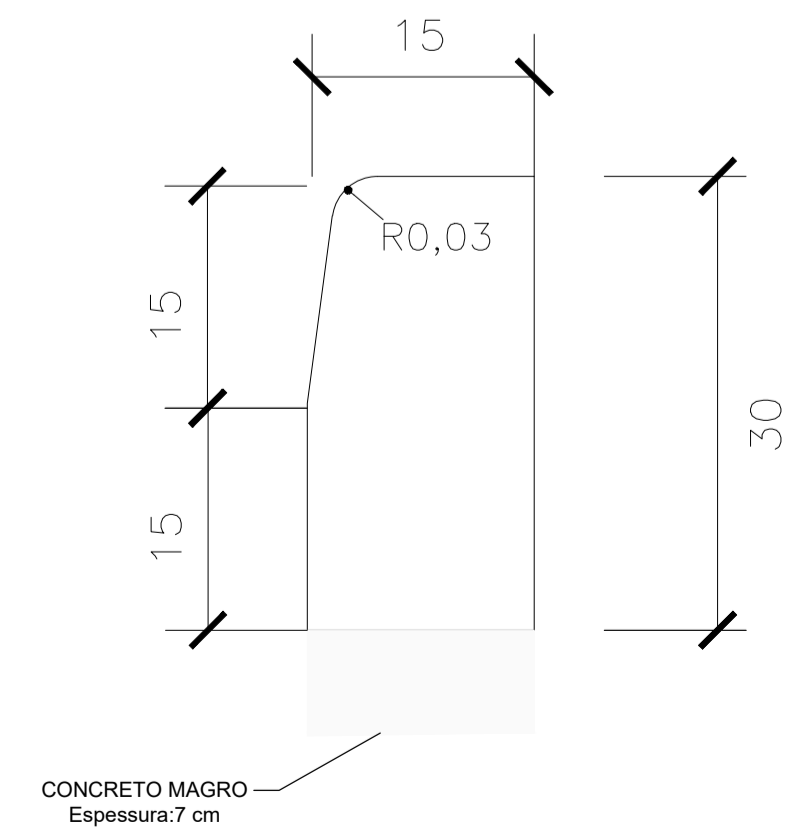

07 MEIO FIO
 ESCALA: 1/5

08 PODOTÁTIL MUDANÇA DE DIREÇÃO

ESCALA: 1/50

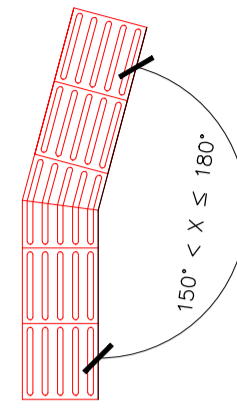

Mudança de direção 150° < X ≤ 180°

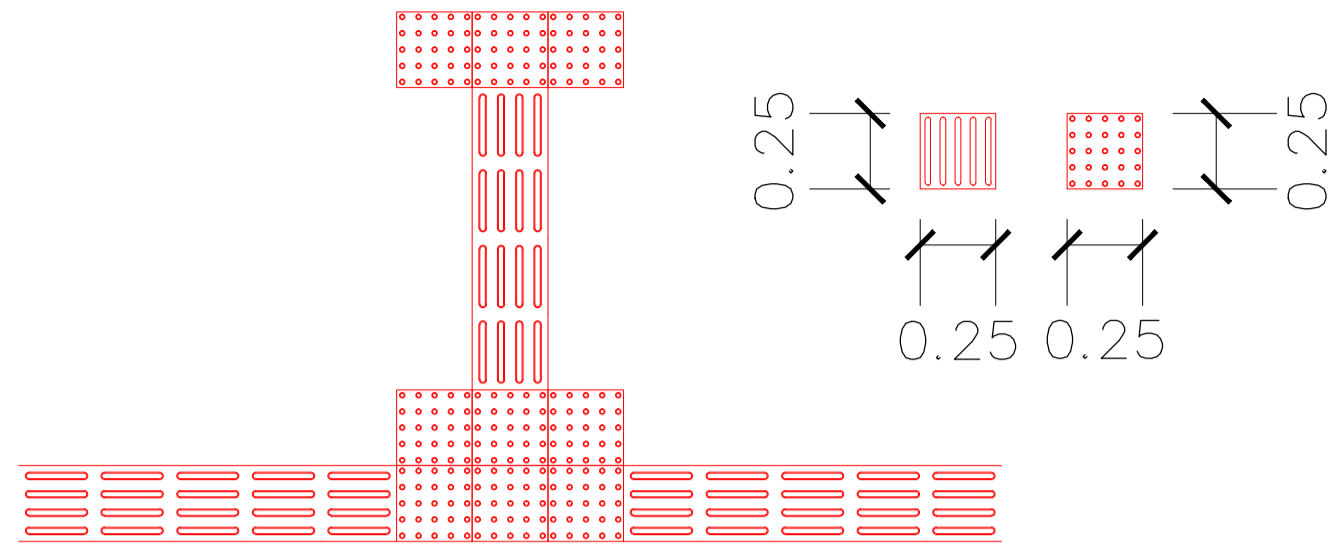

Encontro de três faixas direcionais ortogonais

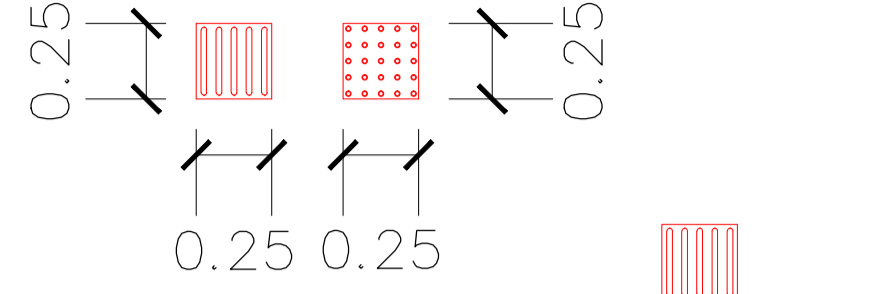

Encontro de faixa direcional angular com faixa ortogonal

09 FAIXA DE PEDESTRES

ESCALA: 1/50

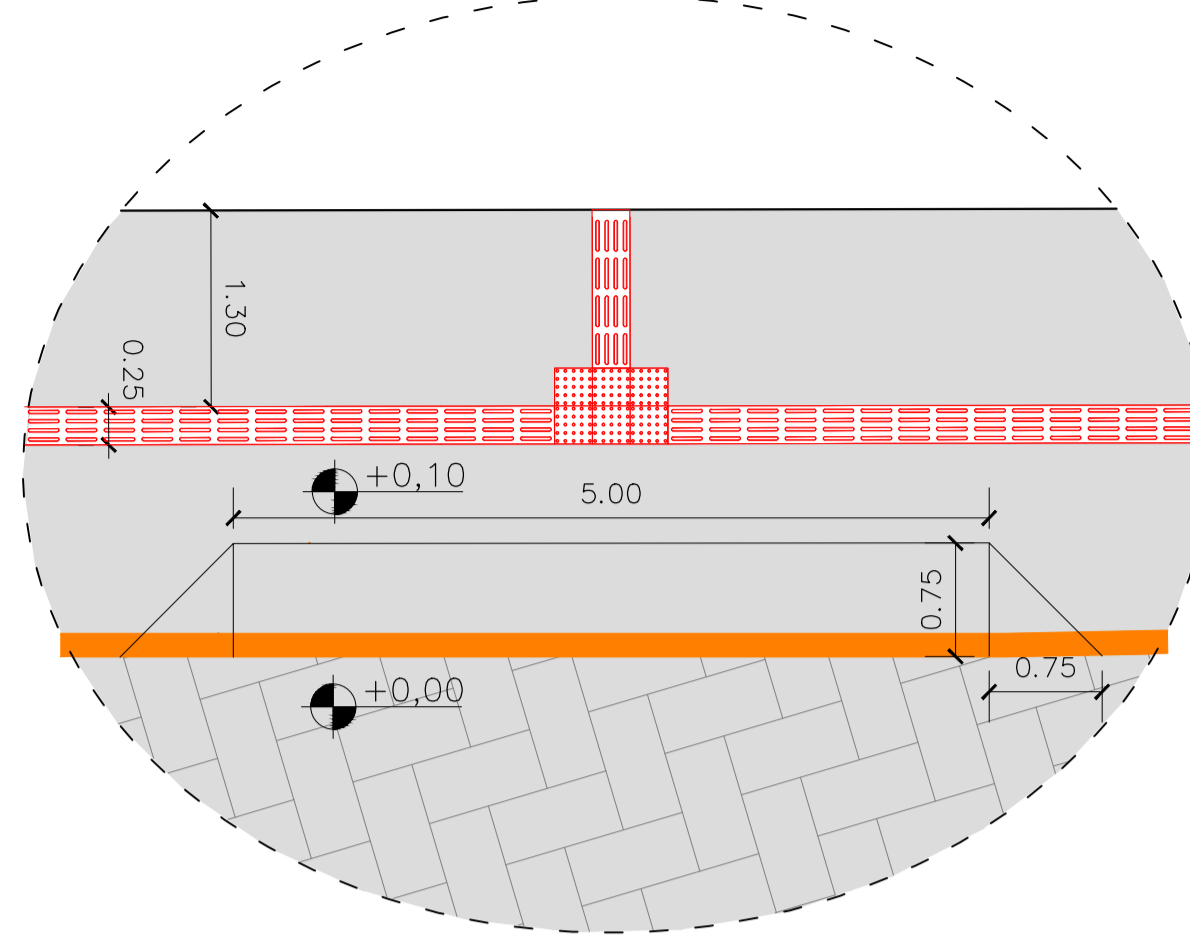

11 FAIXA DE PEDESTRES

ESCALA: 1/50

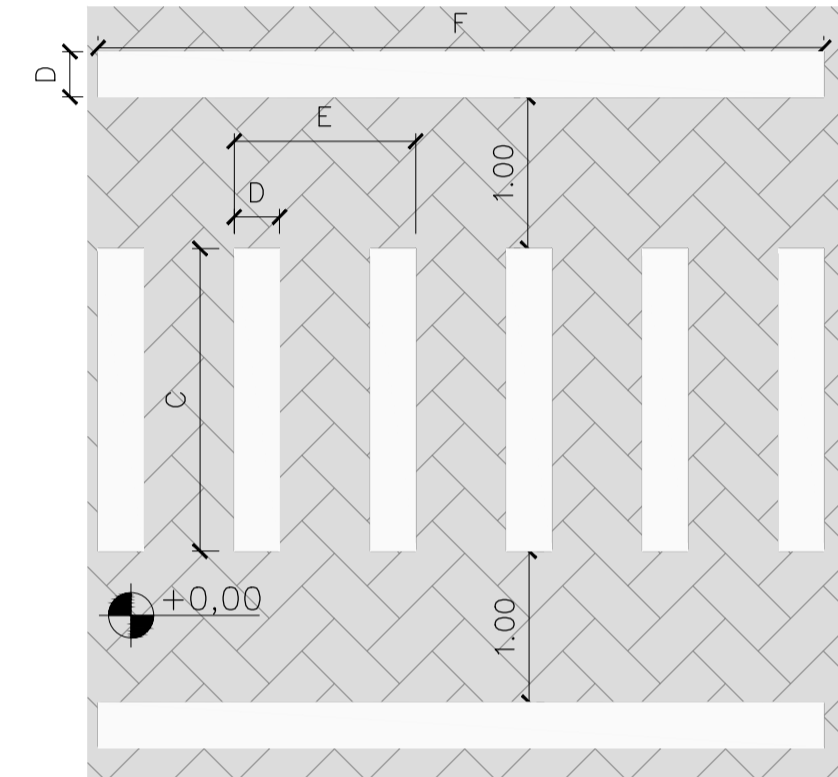

FAIXA DE PEDESTRE TIPO ZEBRADA - COR BRANCA	ESPESSURA (mm)	QUANTIDADE (unidades)	TOMADA DE MEDIDAS (mm)
1) COMPRIMENTO DA FAIXA EM 'C'	100	1	1000
2) LARGURA DA FAIXA EM 'D'	30	5	150
3) COMPRIMENTO DA FAIXA EM 'E'	100	1	1000
4) COMPRIMENTO DA FAIXA EM 'F'	400	1	4000

12 FAIXA DE PEDESTRES

ESCALA: 1/50

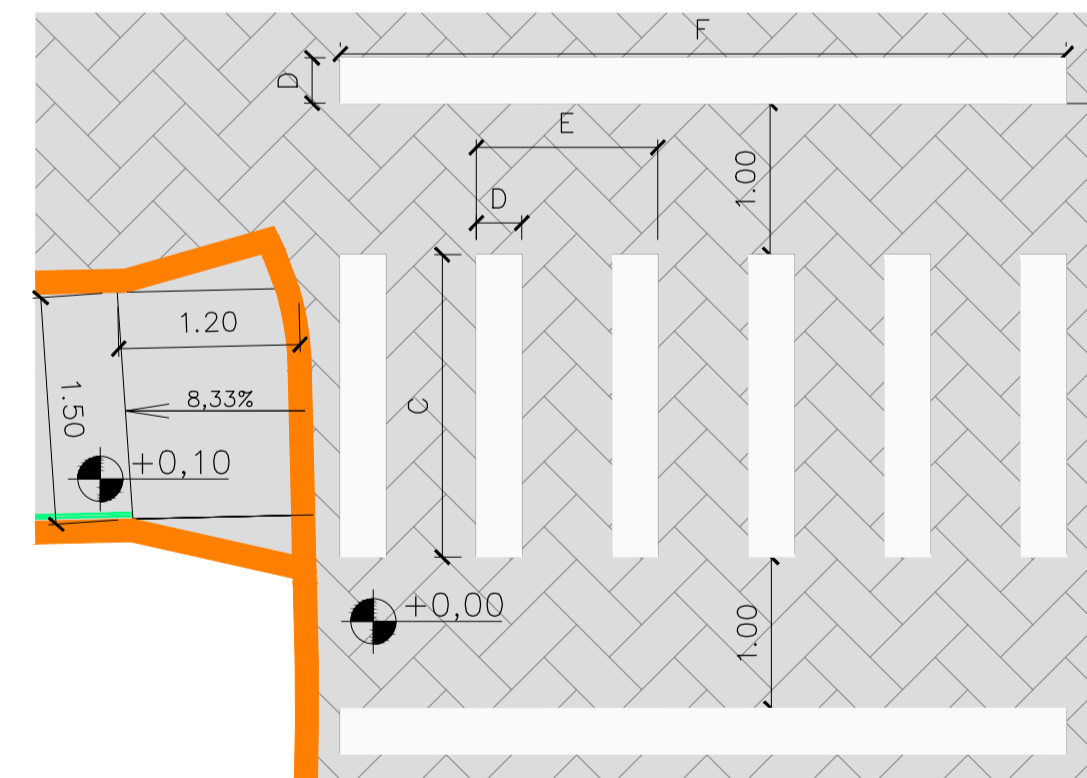

FAIXA DE PEDESTRE TIPO ZEBRADA - COR BRANCA	ESPESSURA (mm)	QUANTIDADE (unidades)	TOMADA DE MEDIDAS (mm)
1) COMPRIMENTO DA FAIXA EM 'C'	100	1	1000
2) LARGURA DA FAIXA EM 'D'	30	5	150
3) COMPRIMENTO DA FAIXA EM 'E'	100	1	1000
4) COMPRIMENTO DA FAIXA EM 'F'	400	1	4000

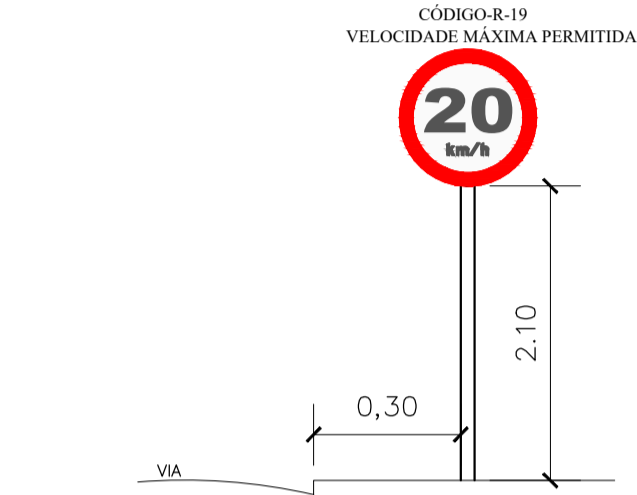

Sinal	Código	Cor
20	R-19	Fundo Branco
		Tarja ---
		Orla Vermelha
		Letra Preta

Via	Diametro (m)	Tarja (m)	Orla (m)
Urbana	0,40	---	0,040

10 PLACA R-19

ESCALA: 1/50

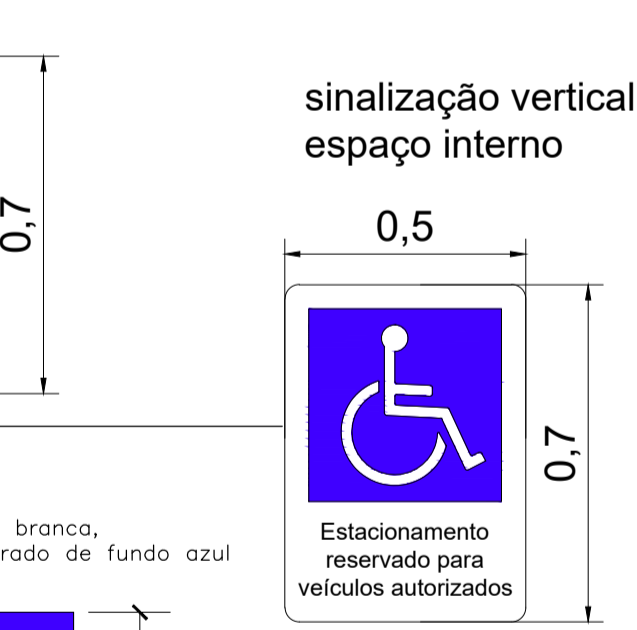

Pictograma na cor branca, inserido num quadrado de fundo azul (Pantone 2925 C)

Tinta Acrílica Amarela
Tinta Acrílica Branca

Tinta Acrílica Branca
Tinta Acrílica Azul (Pantone 2925 C)

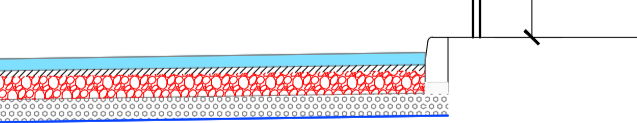

Tinta Acrílica Amarela

13 VAGAS DE ESTACIONAMENTO PNE

ESCALA: 1/50

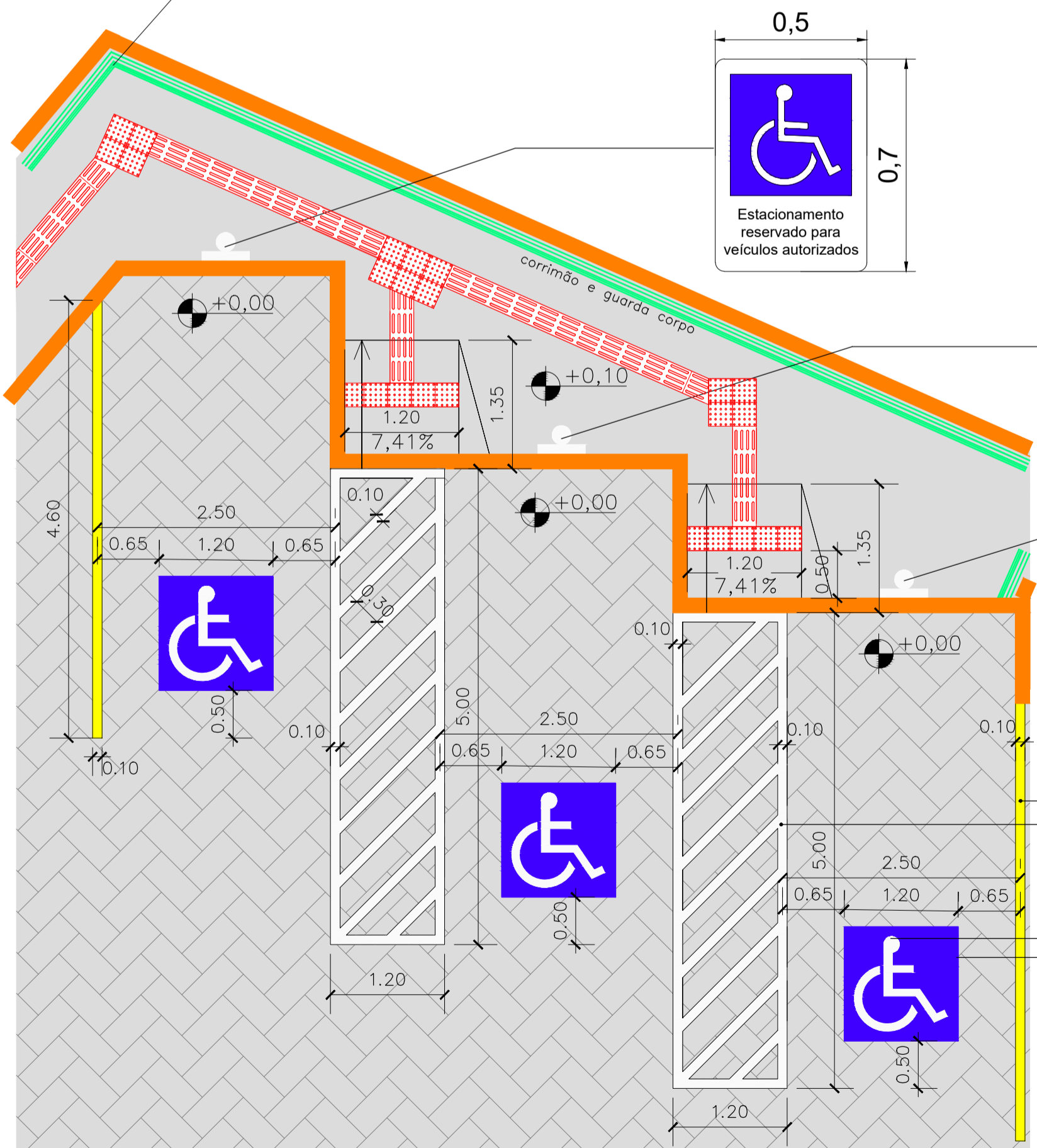

13 VAGAS DE ESTACIONAMENTO

ESCALA: 1/50

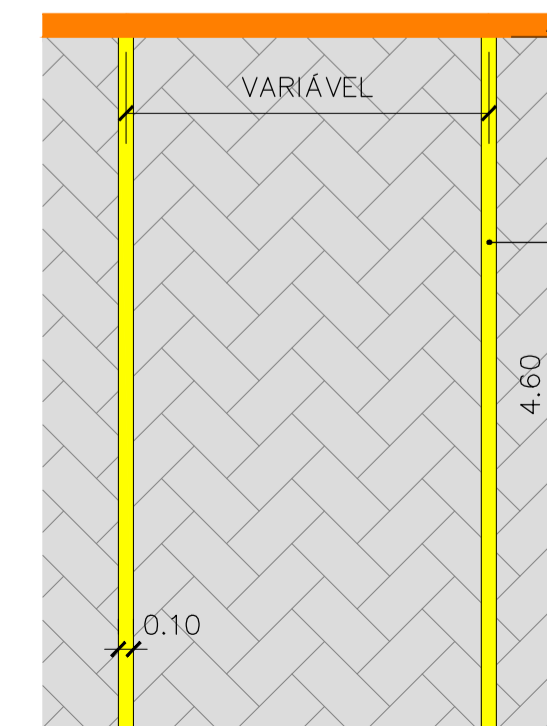

LEGENDA DE PROJETO

- PAVIMENTO
- PASSEIO
- PISO PODOTÁTIL
- MEIO FIO
- VEGETAÇÃO
- CORRIMÃO

INSTITUTO FEDERAL
Catarinense
Campus Blumenau

INSTITUTO FEDERAL DE EDUCAÇÃO, CIÊNCIA E TECNOLOGIA CATARINENSE
UNIDADE: CAMPUS BLUMENAU
ENDEREÇO: RUA BERNARDINO J. DE OLIVEIRA, BLUMENAU - SC

INFRABLU
ENGENHARIA

ARTHUR BITTELBRUNN
CREA/SC - 143805-B
www.infrablu.com.br

AUTORIA DO PROJETO:

NOME DO PROJETO: ESTACIONAMENTO

TÍTULO DO DESENHO: PLANTA DE DETALHAMENTO

OBJETIVO DO PROJETO:	TIPO DE PROJETO:	FOLHA:
CONSTRUÇÃO	SINALIZAÇÃO	04
AUTORIA DO DESENHO: ARTHUR BITTELBRUNN	ÁREA DO PROJETO: 1914.11m²	
CIDADE - UF: BLUMENAU - SC	REVISÃO Nº: 00	
DATA: 13/06/2018	ESCALA: INDICADA	REFERÊNCIA: PA. 04/4

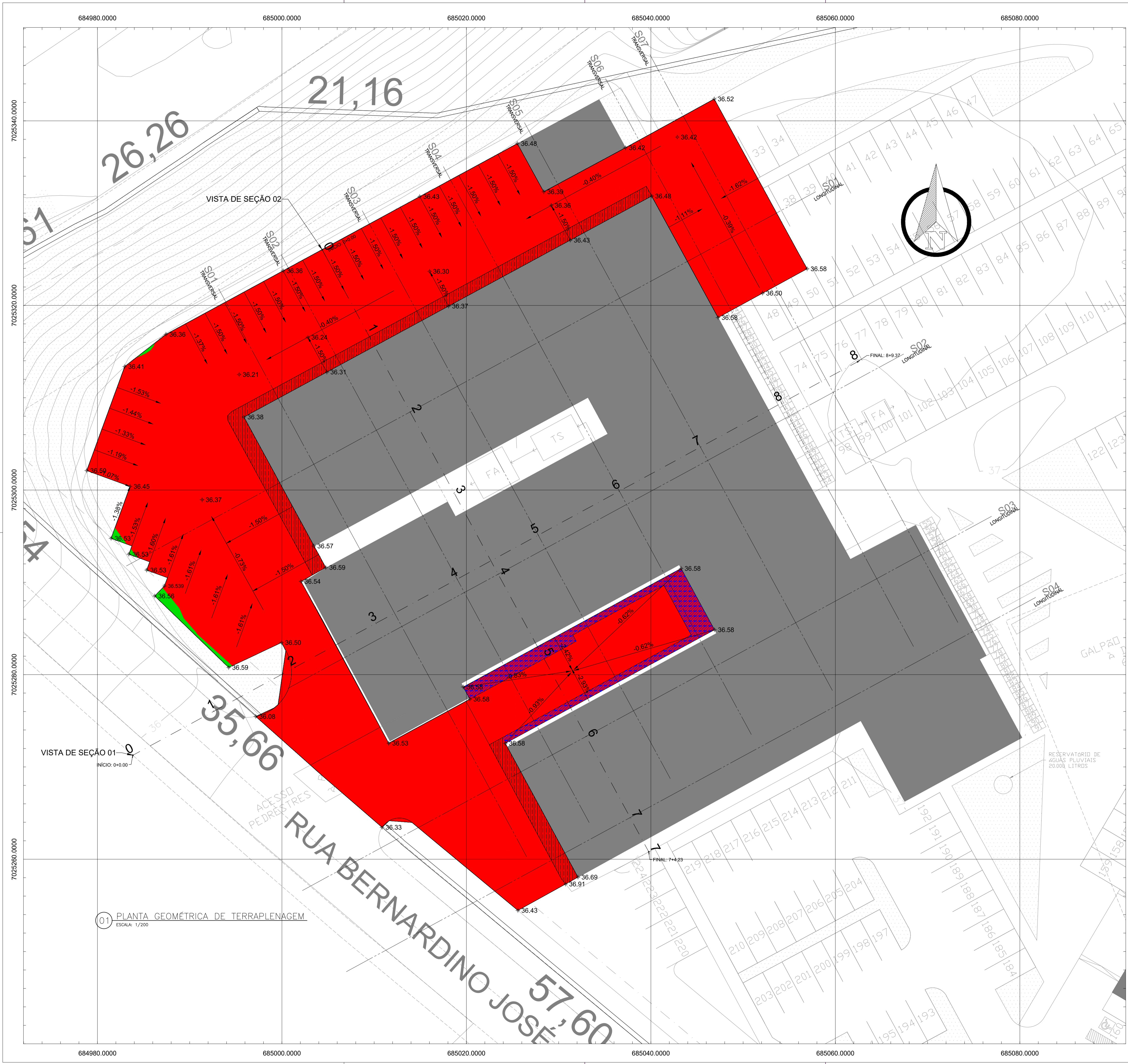

LEGENDA DE PROJETO

- ÁREA DE CORTE
- ÁREA DE ATERRO
- REMOÇÃO DE PASSEIO E FLOREIRA
- REMOÇÃO DE PASSEIO E ÁREA PARCIAL DE FLOREIRA
- EDIFICAÇÃO EXISTENTE

QUANTITATIVO - ETAPA MOVIMENTAÇÃO DE TERRA

Tabela de Elevação (Corte e Aterro)					
Número	Elevação Mínima	Elevação Máxima	Cor	Área (m²)	Status
1	-0,772	0,000	Red	1906,26m²	
2	0,000	0,295	Green	7,85m²	

Área total de Terraplenagem	1914,11 m²
Área Total de Corte	1906,26 m²
Área Total de Aterro	7,85 m²
Área Total de Brita	1729,72 m²
Volume de Corte topográfico	841,43 m³
Volume de Aterro topográfico	0,18 m³
Volume reservado para confecção de passeio	111,23 m³
Bota fora:	730,02 m³
Volume de Brita	86,49 m³

*O volume de brita removido será depositado e espalhado em áreas adjacentes a área de terraplenagem conforme interesse do Instituto Federal de Santa Catarina Campus Blumenau

Estoqueamento 10 em 10 metros

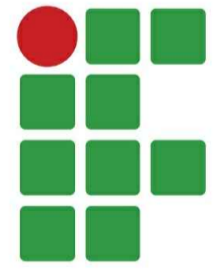

INSTITUTO FEDERAL
Catarinense
Campus Blumenau

INSTITUTO FEDERAL DE EDUCAÇÃO CIÊNCIA E TECNOLOGIA CATARINENSE

UNIDADE: CAMPUS BLUMENAU

ENDEREÇO: RUA BERNARDINO J. DE OLIVEIRA, BLUMENAU - SC

AUTORIA DO PROJETO:



INFRABLU
ENGENHARIA

ARTHUR BITTELBRUNN
CREA/SC - 143805-9
www.infrablu.com.br

NOME DO PROJETO: ESTACIONAMENTO

TÍTULO DO DESENHO: PLANTA GEOMÉTRICA DE TERRAPLENAGEM

OBJETIVO DO PROJETO: CONSTRUÇÃO	TIPO DE PROJETO: TERRAPLENAGEM	FOLHA: 01
AUTORIA DO DESENHO: ARTHUR BITTELBRUNN	ÁREA DO PROJETO: 1914,11m²	
CIDADE - UF: BLUMENAU - SC	REVISÃO Nº: 00	
DATA: 13/06/2018	ESCALA: 1:200	REFERÊNCIA: GE. 01/04



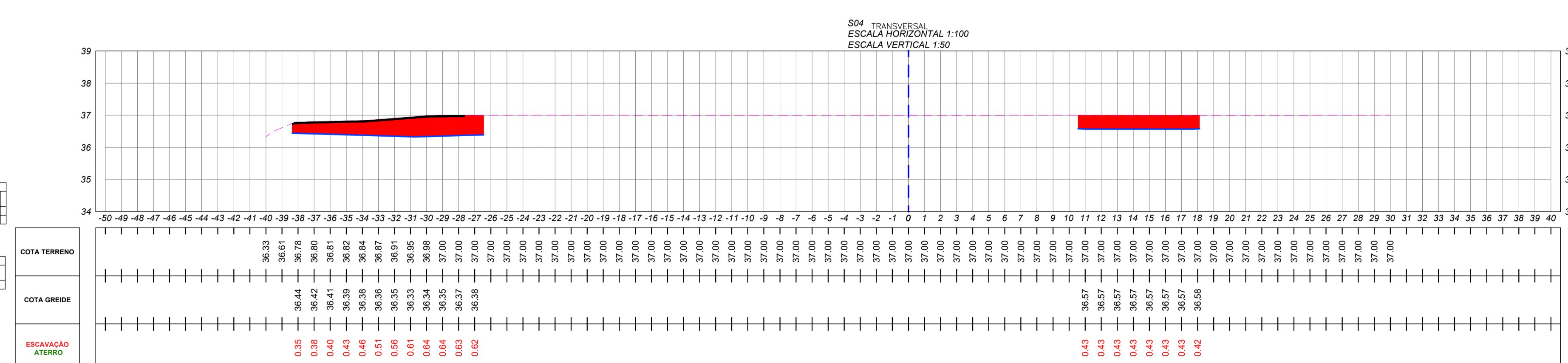
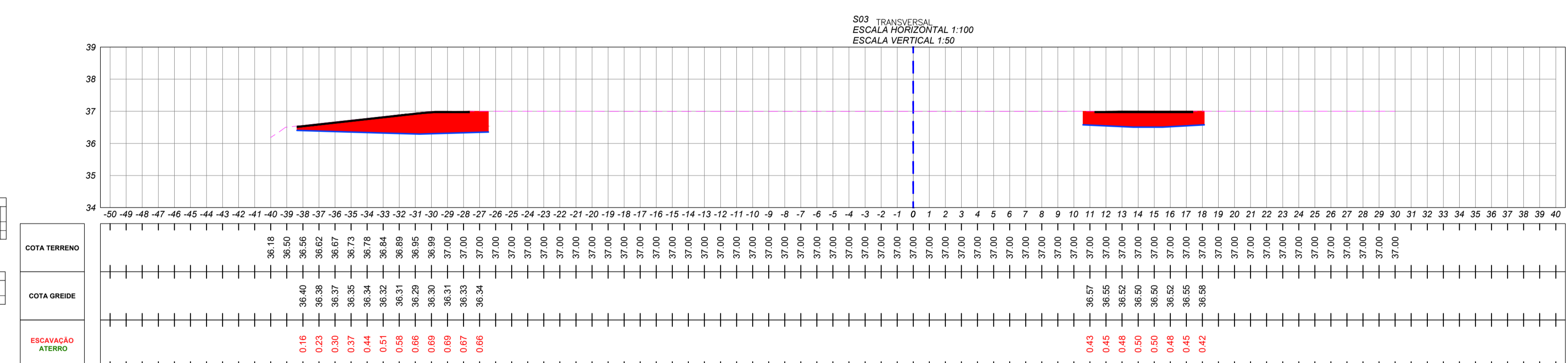
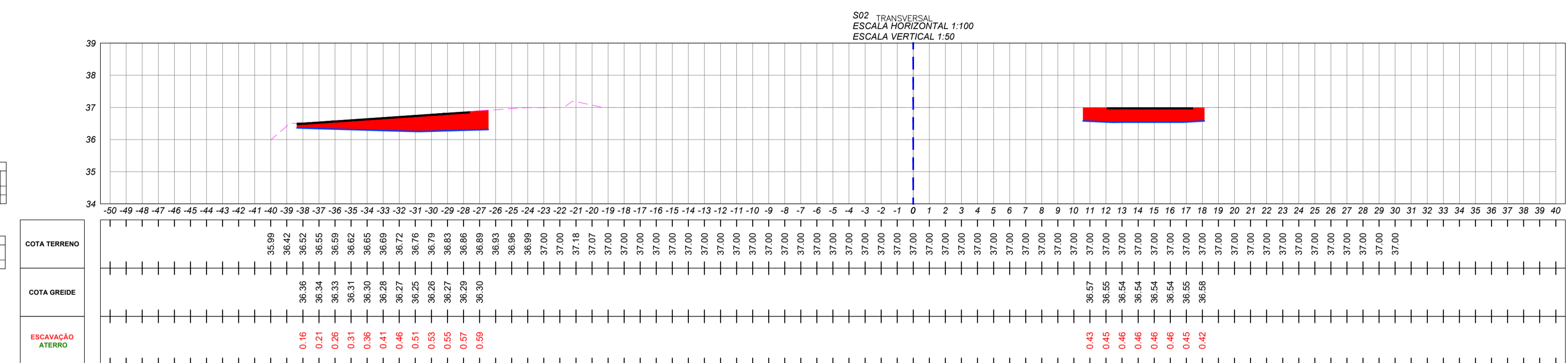
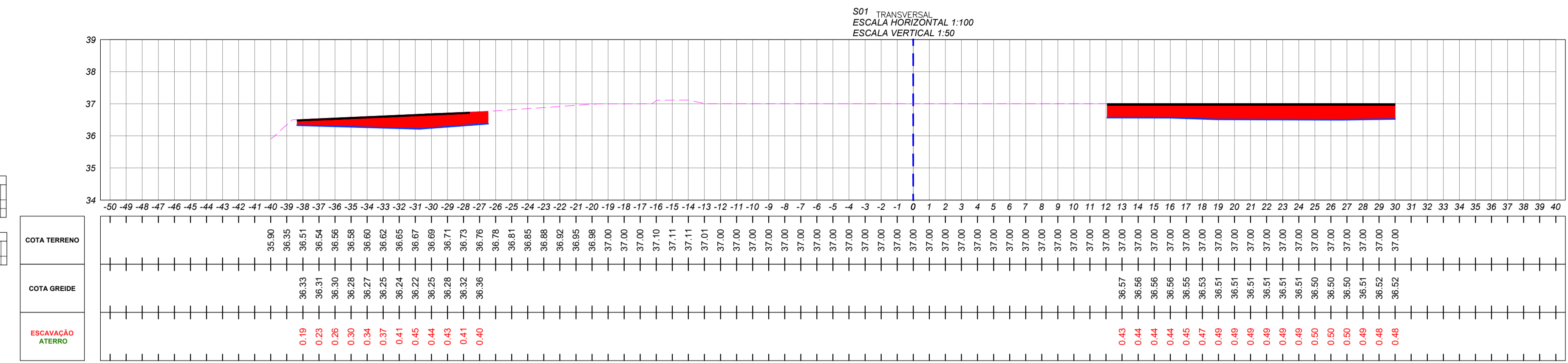

- LEGENDA DE PROJETO
- GREIDE
 - - - TERRENO NATURAL
 - █ ÁREA DE ESCAVAÇÃO
 - █ ÁREA DE ATERRO
 - █ ÁREA DE BRITA



AUTORIA DO PROJETO:
INSTITUTO FEDERAL DE EDUCAÇÃO CIÊNCIA E TECNOLOGIA CATARINENSE
UNIDADE: CAMPUS BLUMENAU
ENDEREÇO: RUA BERNARDINO J. DE OLIVEIRA, BLUMENAU - SC

AUTORIA DO DESENHO:
ARTHUR BITTELBRUNN
CREA/SC - 143805-9
www.infrablu.com.br

NOME DO PROJETO: ESTACIONAMENTO		FOLHA: 02
TÍTULO DO DESENHO: VISTA DE SEÇÃO		
OBJETIVO DO PROJETO: CONSTRUÇÃO	TIPO DE PROJETO: TERRAPLENAGEM	REFERÊNCIA: GE. 02/04
AUTORIA DO DESENHO: ARTHUR BITTELBRUNN	ÁREA DO PROJETO: 1914.11m²	
CIDADE - UF: BLUMENAU - SC	REVISÃO Nº: 00	
DATA: 13/06/2018	ESCALA: 1:200	

- LEGENDA DE PROJETO
-  GREIDE
 -  TERRENO NATURAL
 -  ÁREA DE ESCAVAÇÃO
 -  ÁREA DE ATERRO
 -  ÁREA DE BRITA

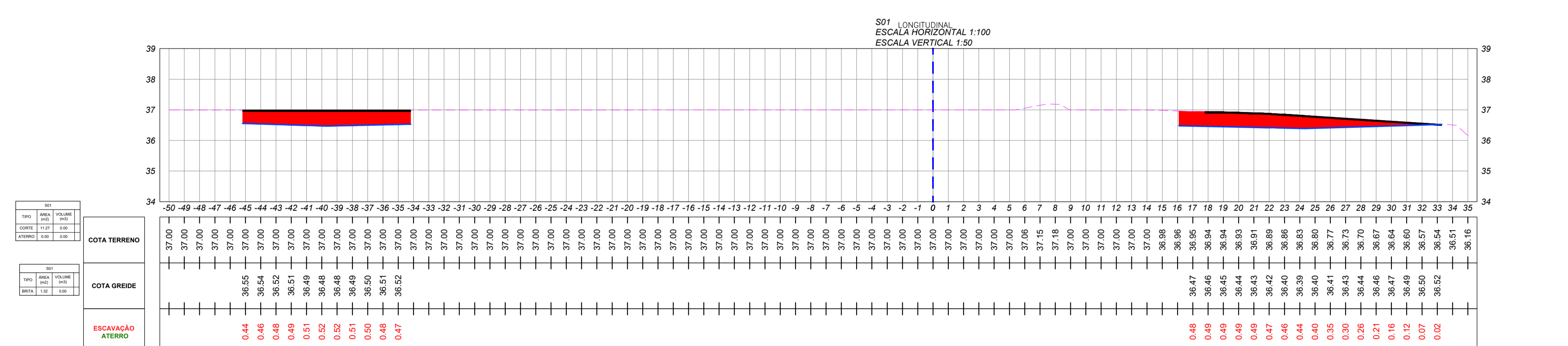
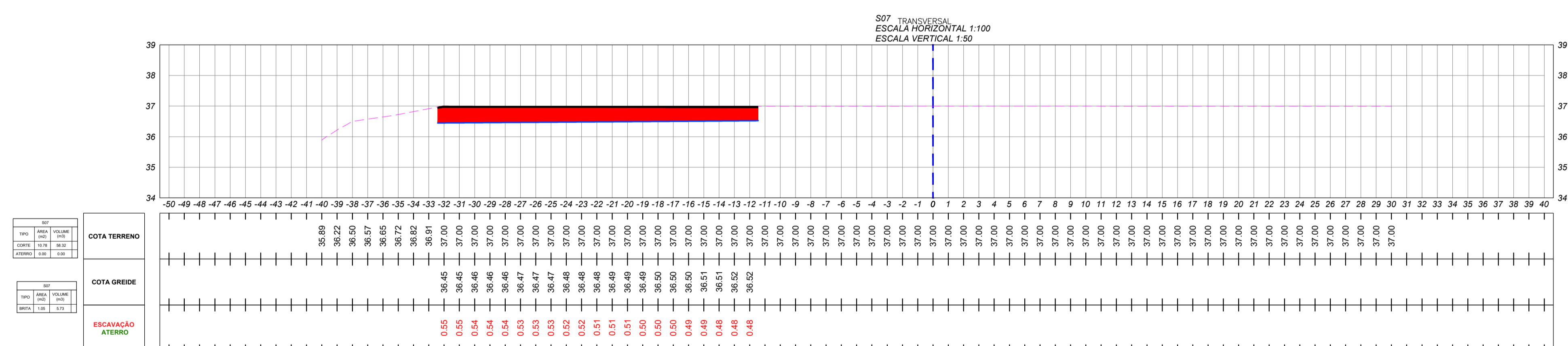
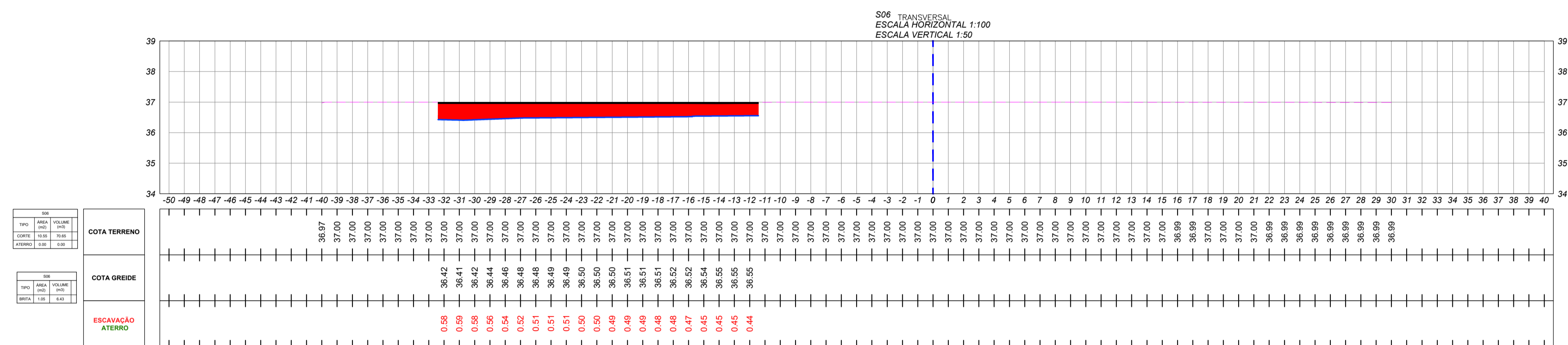
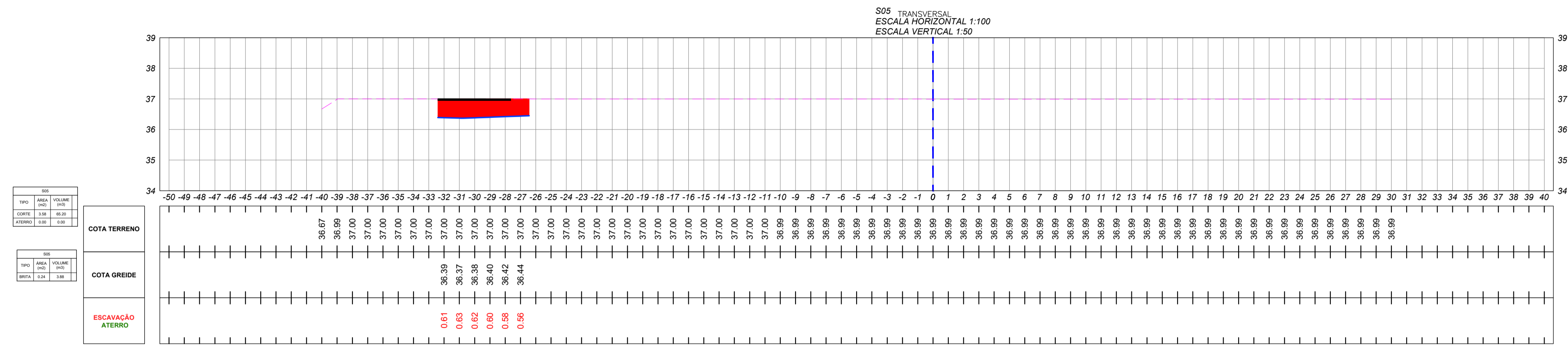

AUTORIA DO PROJETO:
INSTITUTO FEDERAL DE EDUCAÇÃO CIÊNCIA E TECNOLOGIA CATARINENSE
UNIDADE: CAMPUS BLUMENAU
ENDEREÇO: RUA BERNARDINO J. DE OLIVEIRA, BLUMENAU - SC

INFRABLU
ENGENHARIA
Arthur
ARTHUR BITTELBRUNN
CREA/SC - 143805-9
www.infrablu.com.br

NOME DO PROJETO: ESTACIONAMENTO		FOLHA: 03
TÍTULO DO DESENHO: VISTA DE SEÇÃO		
OBJETIVO DO PROJETO: CONSTRUÇÃO	TIPO DE PROJETO: TERRAPLENAGEM	REFERÊNCIA: GE. 03/04
AUTORIA DO DESENHO: ARTHUR BITTELBRUNN	ÁREA DO PROJETO: 1914.11m ²	
CIDADE - UF: BLUMENAU - SC	REVISÃO Nº: 00	
DATA: 13/06/2018	ESCALA: 1:200	

- LEGENDA DE PROJETO
- GREIDE
 - - - TERRENO NATURAL
 - █ ÁREA DE ESCAVAÇÃO
 - █ ÁREA DE ATERRO
 - █ ÁREA DE BRITA

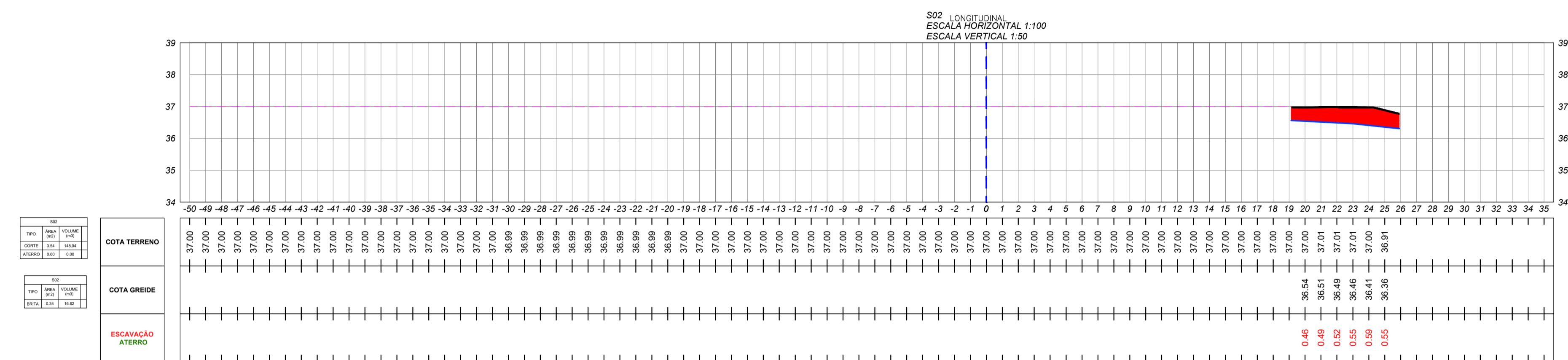
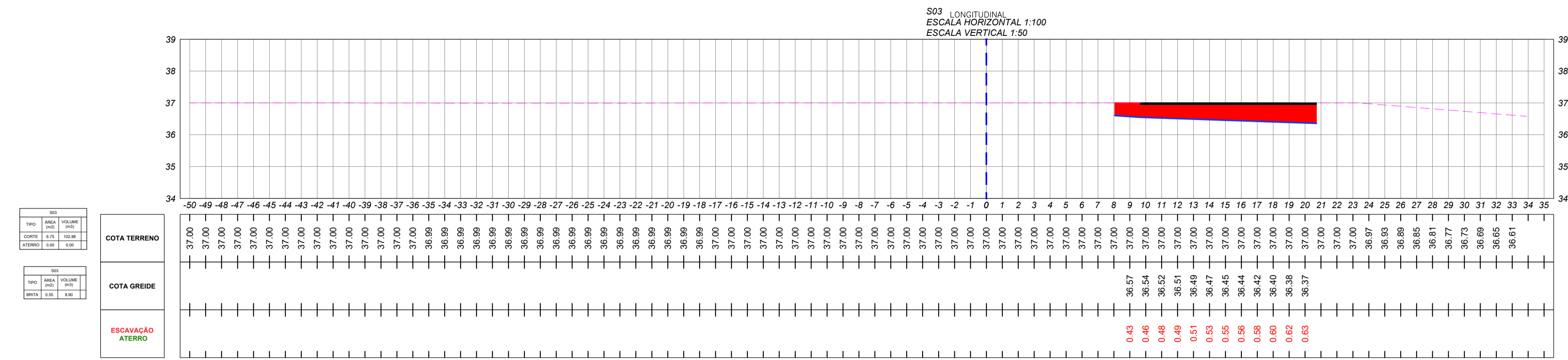

INSTITUTO FEDERAL DE EDUCAÇÃO CIÊNCIA E TECNOLOGIA CATARINENSE
UNIDADE: CAMPUS BLUMENAU
ENDEREÇO: RUA BERNARDINO J. DE OLIVEIRA, BLUMENAU - SC

AUTORIA DO PROJETO:
INFRABLU ENGENHARIA
ARTHUR BITTELBRUNN
CREA/SC - 143805-9
www.infrablu.com.br

NOME DO PROJETO: ESTACIONAMENTO		FOLHA: 04
TÍTULO DO DESENHO: VISTA DE SEÇÃO		
OBJETIVO DO PROJETO: CONSTRUÇÃO	TIPO DE PROJETO: TERRAPLENAGEM	
AUTORIA DO DESENHO: ARTHUR BITTELBRUNN	ÁREA DO PROJETO: 1914,11m²	
CIDADE - UF: BLUMENAU - SC	REVISÃO Nº: 00	
DATA: 13/06/2018	ESCALA: 1:200	
REFERÊNCIA: GE. 04/04		