











LEGENDA

-  ELETRODUTO FLEXÍVEL EMBUTIDO NA PAREDE OU NO PISO
-  ELETRODUTO FLEXÍVEL EMBUTIDO NO TETO
-  ELETRODUTO RÍGIDO DE PVC INSTALADO SOBRE PAREDE OU FIXO EM ELETROCALHA
-  CONDULETE EM PVC TIPO CONFORME INDICAÇÃO
-  INDICAÇÃO DE CABEAMENTO UTP 4 PARES DE REDE DE DADOS E VOZ
-  TOMADA DE REDE RJ45S A 30 cm DO PISO ACABADO
-  PREVISÃO DE CABO COM PLUGUE RJ45S PARA EQUIPAMENTOS ESPECÍFICOS
-  RACK PARA EQUIPAMENTOS DE INFORMÁTICA
-  INDICAÇÃO DE DESCIDA EM ELETRODUTO
-  INDICAÇÃO DE SUBIDA EM ELETRODUTO

NOTAS

- A EXECUÇÃO DA INSTALAÇÃO DAS LUMINÁRIAS DE SOBREPOR RELACIONADAS NO PROJETO DEVERÁ UTILIZAR PLUGUES MACHO E FÊMEA NOVO PADRÃO DE TRÊS PINOS E CABO
- TODAS AS CAIXAS DE PASSAGEM SUBTERRÂNEAS SERÃO CONSTRUÍDAS EM ALVENARIA (TIJOLO MACIÇO)
- OS PROJETOS ELÉTRICOS ATENDEM O QUE ESTABELECE A NORMA REGULAMENTADORA NR 10, PUBLICADA ATRAVÉS DA PORTARIA Nº 598 DE 07/12/2004, EM ESPECIAL O ITEM 10.3
- TODOS OS CIRCUITOS DEVERÃO TER CABO DE PROTEÇÃO, INCLUSIVE OS CIRCUITOS DE ILUMINAÇÃO.
- CORES DOS CONDUTORES
NEUTRO - AZUL-CLARO
FASE - PRETO
PROTEÇÃO - VERDE

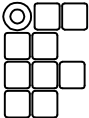
06				
05				
04				
03				
02				
01	EMISSÃO INICIAL	JÔNATAS	04/06/2018	
ITEM	DISCRIMINAÇÃO	POR	DATA	
 INSTITUTO FEDERAL CATARINENSE	PROJETADO	DESENHADO	ENGENHEIRO: JÔNATAS VENANCIO TEIXEIRA CREA: 128825-1	
	JÔNATAS	JÔNATAS		OBRA: IFC - BLUMENAU
	04/06/2018	04/06/2018		
PROJETO	READEQUAÇÃO DA REDE LÓGICA DA EDIFICAÇÃO PRINCIPAL	ESCALA	SEM ESCALA	
DESCRIÇÃO	LEGENDA E NOTAS	NÚMERO	C01/13	
VEDADA A REPRODUÇÃO DESTES DESENHOS SEM PRÉVIA AUTORIZAÇÃO				

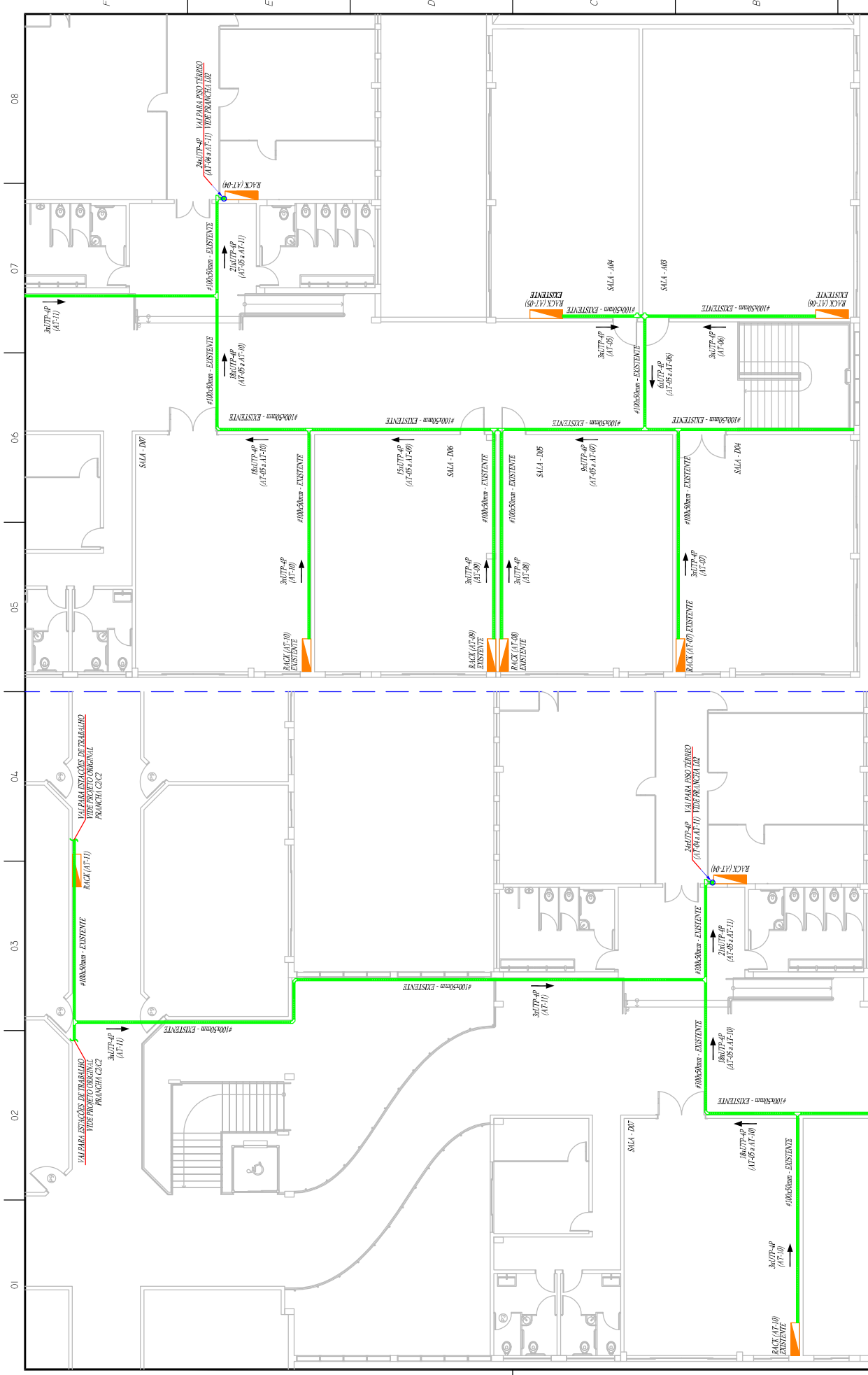

ITEM	08	IFC - REITORIA INSTITUTO FEDERAL CATARINENSE RUA DAS MHSSES 100 PONTA AGUDA BLUMENAU - SC (047) 3331-7800 E-MAIL: JONATAS.TEIXEIRA@IFC.EDU.BR WEBSITE: WWW.IFC.EDU.BR	08	FOR	JONATAS	04/06/2018	DATA
	07		DISCRIMINACAO	JONATAS	04/06/2018	FOR	JONATAS
06							
05							
04							
03							
02							
01							
DESCRICOAO		REDE LOGICA DA EDIFICACAO PRINCIPAL		IMPLANTACAO - PAVIMENTO SUPERIOR		DESCRICOAO	
PROJETO		INSTITUTO FEDERAL CATARINENSE		REDE LOGICA DA EDIFICACAO PRINCIPAL		DESCRICOAO	
PROJETADO		JONATAS		04/06/2018		DESCRICOAO	
DESENHADO		JONATAS		04/06/2018		DESCRICOAO	
ENGENHEIRO:		JONATAS VENANCIO TEIXEIRA		CREA: 128825-1		DESCRICOAO	
ORCA:		IFC - BLUMENAU		ESCALA		DESCRICOAO	
				1:150		DESCRICOAO	
						NUMERO	
						C04/13	

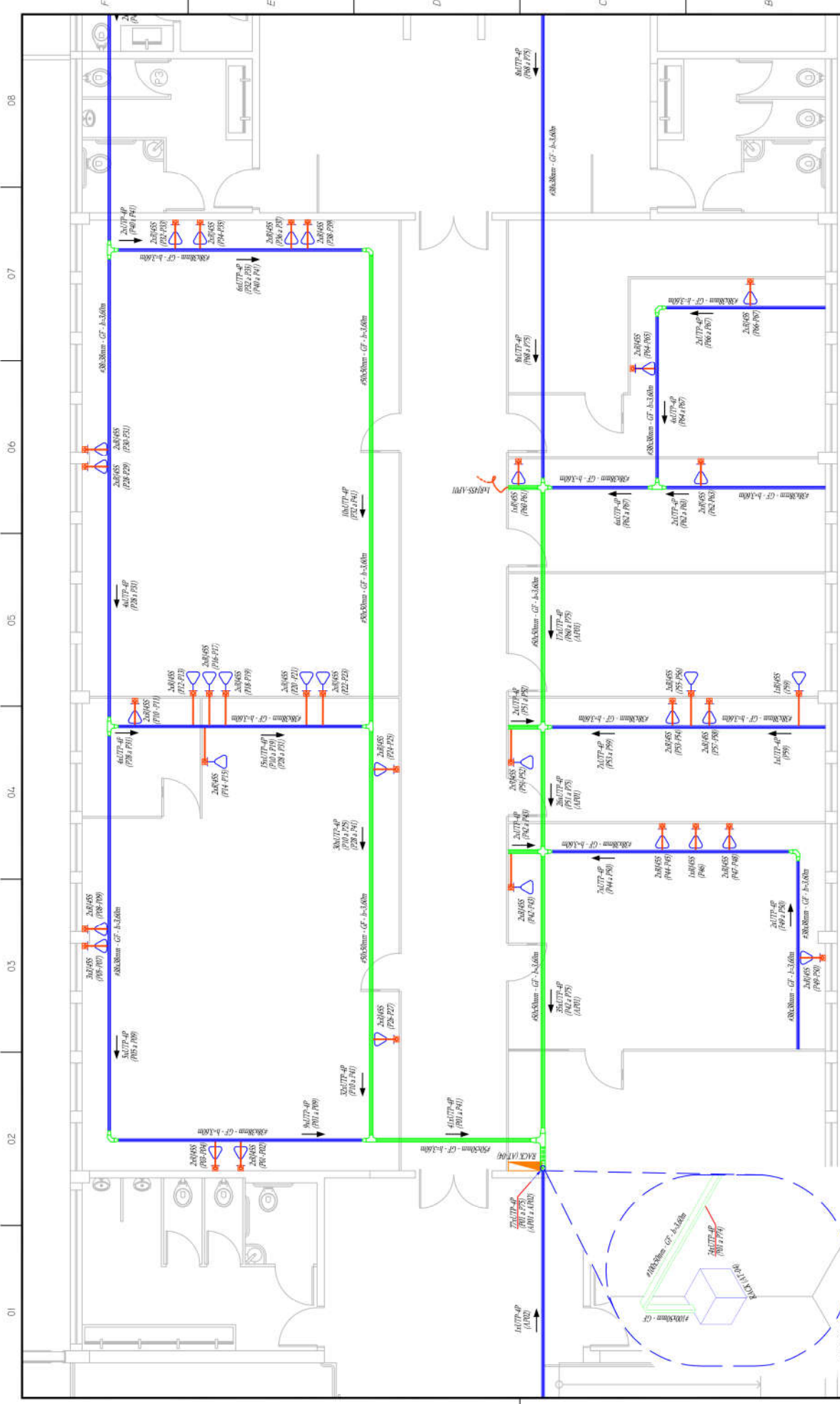

ITEM	DISCRIMINAÇÃO	FOR	DATA	PROJETO		DESENHADO		ENGENHEIRO:		ORÇAL	
				JÔNATAS	04/06/2018	JÔNATAS	04/06/2018	JÔNATAS VENANCIO TEIXEIRA	IFC - BLUMENAU		
08	IFC - REITORIA										
07	INSTITUTO FEDERAL - CATARINENSE										
06	RUA DAS FÍSICAS 100 PAVILÃO AG-04A										
05	BLUMENAU - SC (01-71) 3331-7600										
04	E-MAIL: JONATAS.TEIXEIRA@FCIDUBR										
03	WEBSITE: WWW.IFCIDUBR										
02	EMISSÃO INICIAL	JÔNATAS	04/06/2018								
01											
				PROJETO	READEQUAÇÃO DA REDE LÓGICA DA EDIFICAÇÃO PRINCIPAL					ESCALA	1:75
				DESCRIÇÃO	PLANTA BAIXA - PAV. SUPERIOR - ADMINISTRATIVO					NÚMERO	C05/13
				VEDADA A REPRODUÇÃO DESTA OBRA SEM PRÉVIA AUTORIZAÇÃO							

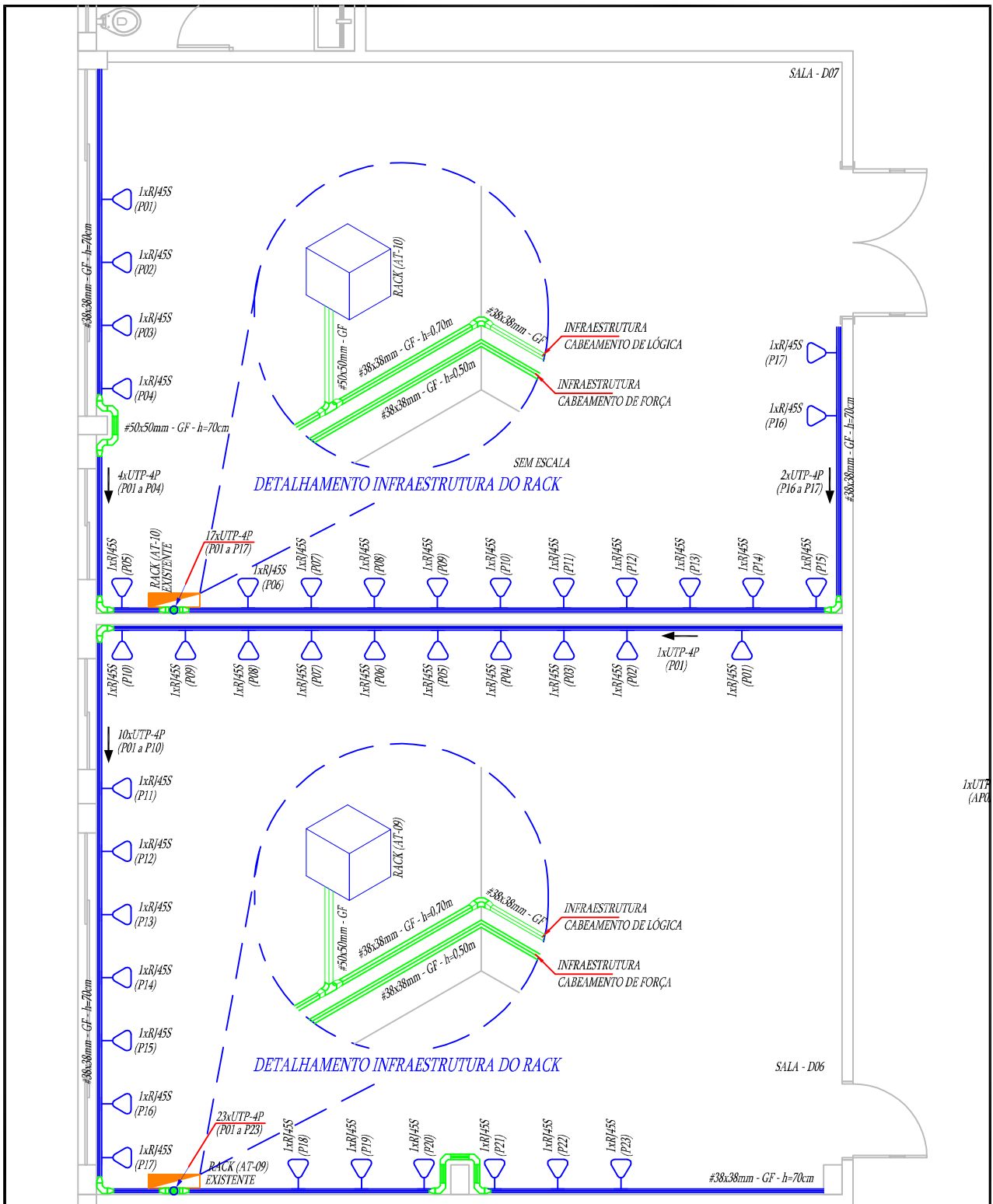

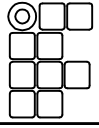
06				
05				
04				
03				
02				
01	EMISSÃO INICIAL		JÔNATAS	04/06/2018
ITEM	DISCRIMINAÇÃO		POR	DATA
 INSTITUTO FEDERAL CATARINENSE	PROJETADO	DESENHADO	ENGENHEIRO: JÔNATAS VENANCIO TEIXEIRA	OBRA: IFC - BLUMENAU
	JÔNATAS	JÔNATAS		
	04/06/2018	04/06/2018	CREA: 128825-1	
PROJETO	READEQUAÇÃO DA REDE LÓGICA DA EDIFICAÇÃO PRINCIPAL		ESCALA	1:75
DESCRIÇÃO	PLANTA BAIXA - PAV. SUPERIOR - LABORATÓRIOS TI		NÚMERO	C07/13
VEDADA A REPRODUÇÃO DESTES DESENHOS SEM PREVIA AUTORIZAÇÃO				

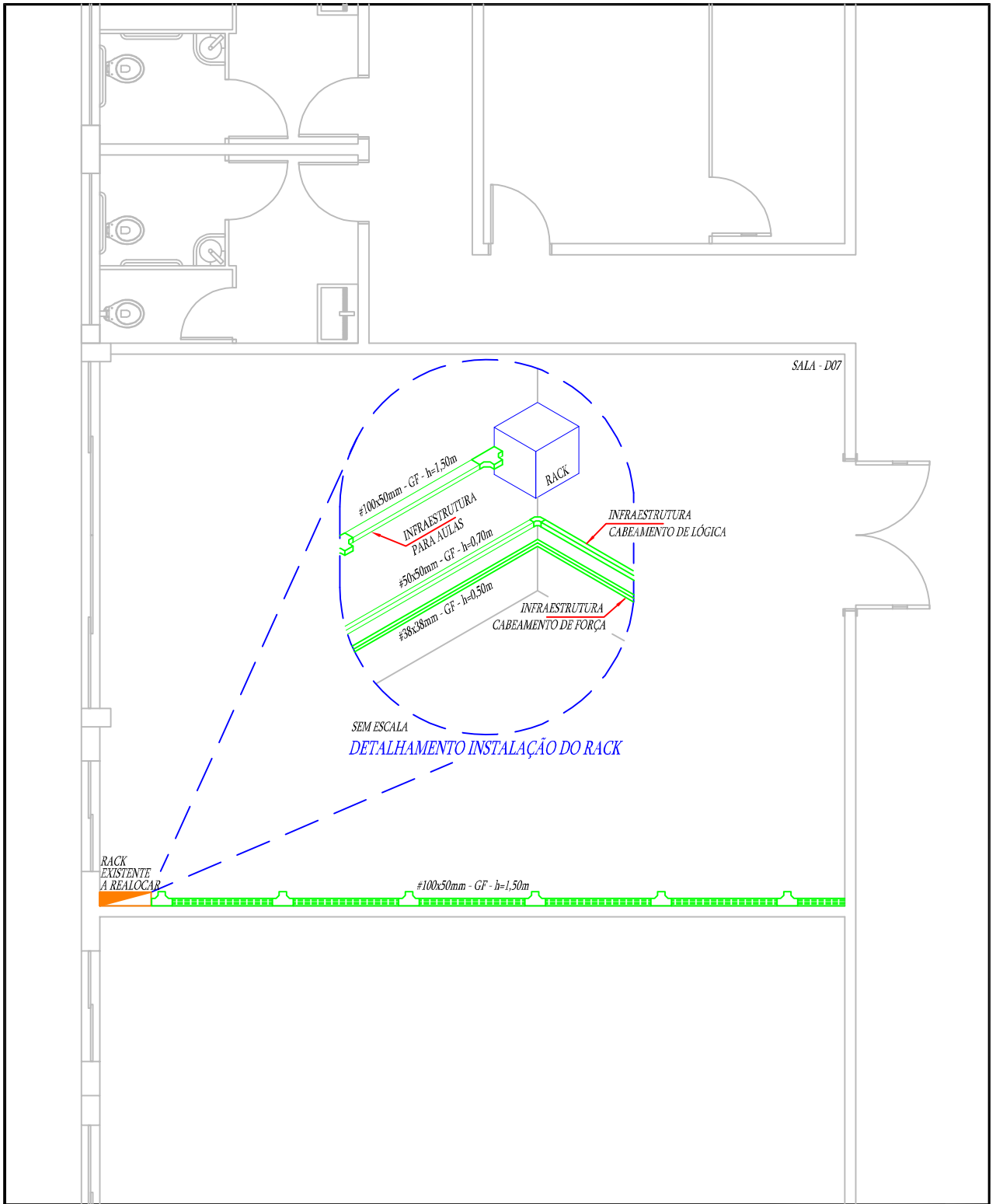

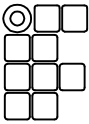
06			
05			
04			
03			
02			
01	EMISSÃO INICIAL	JÔNATAS	04/06/2018
ITEM	DISCRIMINACAO	POR	DATA
 INSTITUTO FEDERAL CATARINENSE	PROJETADO	DESENHADO	ENGENHEIRO:
	JÔNATAS	JÔNATAS	JÔNATAS VENANCIO TEIXEIRA
	04/06/2018	04/06/2018	CREA: 128825-1
		OBRA:	IFC - BLUMENAU
PROJETO	INFRAESTRUTURA DE REDE PARA FINS DIDÁTICOS	ESCALA	SEM ESCALA
DESCRIÇÃO	PLANTA BAIXA - PAV. SUPERIOR - LABORATÓRIO D07	NÚMERO	C09/13
VEDADA A REPRODUÇÃO DESTES DESENHOS SEM PREVIA AUTORIZAÇÃO			

08 07 06 05 04 03 02 01

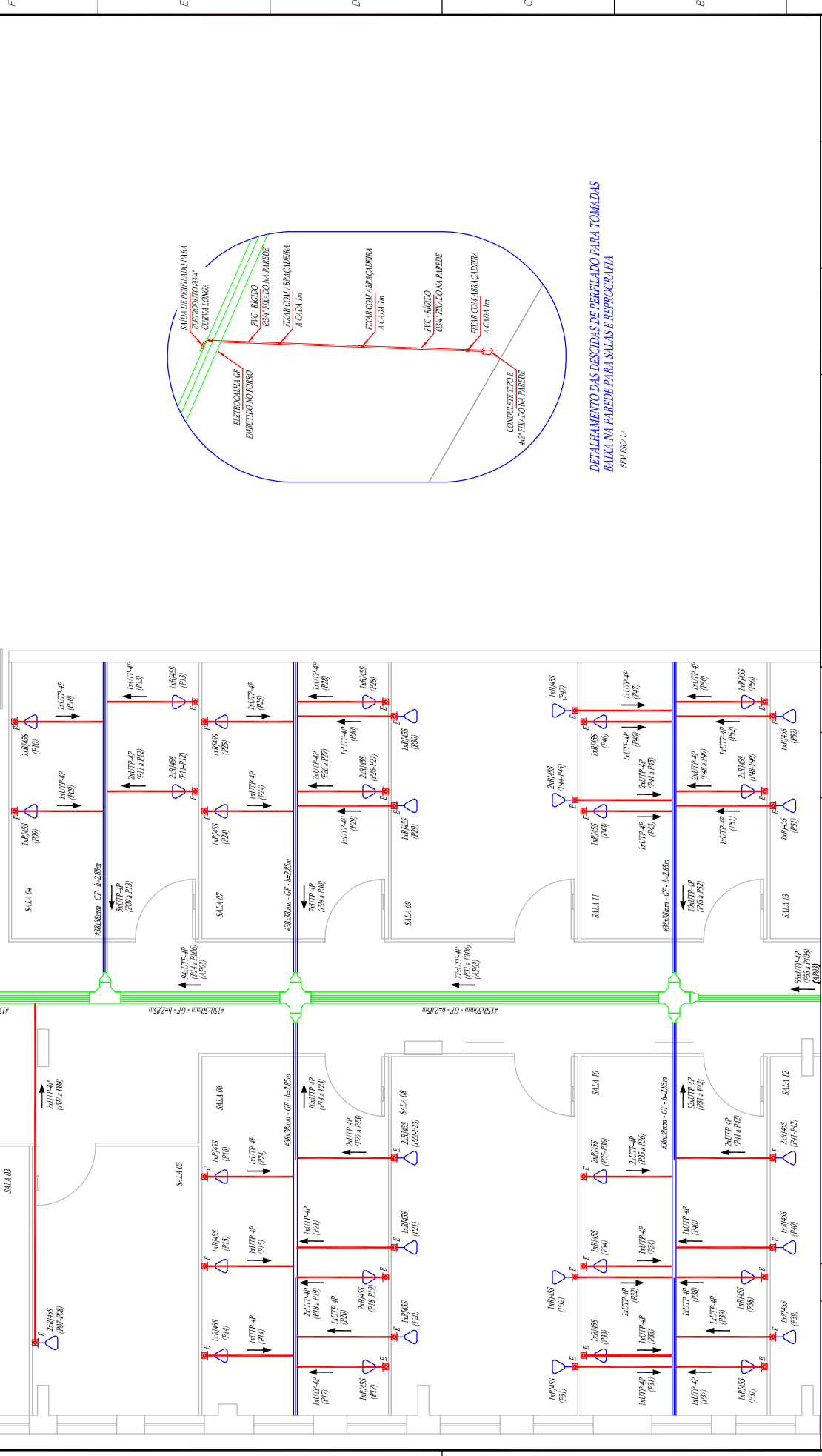

DETALHAMENTO DAS DISCRETAS DE PERILADO PARA TOMADAS
BAIXA NA PAREDE PARA SALAS E REPROGRAFIA
SEM ESCALA

ITEM	08	IFC - REITORIA	PROJETO	DESENHADO	ENGENHEIRO:	ESCALA	C 11/13
	07	INSTITUTO FEDERAL CATARINENSE	JÔNATAS	JÔNATAS	JÔNATAS VENANCIO TEIXEIRA	1:75	
	06	RUA DAS MHSSES 100 PONTA AGUDA	04/06/2018	04/06/2018	CREA: 128825-1	NÚMERO	
	05	BLUMENAU - SC (047) 3331-7800	READEQUAÇÃO DA REDE LÓGICA DA EDIFICAÇÃO PRINCIPAL	04/06/2018		ESCALA	
04	E-MAIL: JONATAS.TEIXEIRA@IFC.EDU.BR	FOR	JÔNATAS	04/06/2018	SALA DOS PROFESSORES		
03	WEBSITE: WWW.IFC.EDU.BR	DISCRIMINAÇÃO			VEDADA A REPRODUÇÃO DESTA OBRA SEM PERUA AUTORIZAÇÃO		
02							
01							
<p>PROJETO INSTITUTO FEDERAL CATARINENSE</p> <p>DESCRIÇÃO READEQUAÇÃO DA REDE LÓGICA DA EDIFICAÇÃO PRINCIPAL</p> <p>PROJETO JÔNATAS</p> <p>DESENHADO JÔNATAS</p> <p>ENGENHEIRO JÔNATAS VENANCIO TEIXEIRA</p> <p>CREA: 128825-1</p> <p>OBRA: IFC - BLUMENAU</p>							



Emitido em 04/06/2018

PROJETO BÁSICO Nº 7/2018 - CPO/REIT (11.01.18.61)

(Nº do Protocolo: NÃO PROTOCOLADO)

(Assinado digitalmente em 21/09/2018 12:53)

JONATAS VENANCIO TEIXEIRA

ENGENHEIRO-AREA

1065453

Para verificar a autenticidade deste documento entre em <https://sig.ifc.edu.br/documentos/> informando seu número: 7,
ano: 2018, tipo: **PROJETO BÁSICO**, data de emissão: 21/09/2018 e o código de verificação: **94f55dfb74**